

# BOLETÍN ESTADÍSTICO

## 2018

UNIVERSIDAD NACIONAL  
DEL CALLAO



Síguenos en:



[www.unac.edu.pe](http://www.unac.edu.pe)

Av. Juan Pablo II 306  
Bellavista - Callao

**AUTORIDADES DE LA UNIVERSIDAD NACIONAL DEL CALLAO**



**Dr. BALDO ANDRÉS  
OLIVARES CHOQUE**  
Rector



**Dr. JOSE LEONOR RUIZ  
NIZAMA**  
Vicerrector Académico



**Dra. ANA MERCEDES LEÓN  
ZÁRATE**  
Vicerrectora de Investigación





**ORGANIZACIÓN ACADÉMICA DE LA UNIVERSIDAD NACIONAL DEL  
CALLAO AÑO 2018**

**Dr. HERNÁN ÁVILA MORALES**  
Decano de la Facultad de Ciencias Administrativas  
**Dr. ROGER HERNANDO PEÑA HUAMAN**  
Decano de la Facultad de Ciencias Contables  
**Dr. PABLO MARIO CORONADO ARRILUCEA**  
Decano de la Facultad de Ciencias Económicas  
**Dr. JUAN HERBER GRADOS GAMARRA**  
Decano de la Facultad de Ingeniería Eléctrica y Electrónica  
**Mg. VICTOR EDGARDO ROCHA FERNÁNDEZ**  
Decano de la Facultad de Ingeniería Industrial y Sistemas  
**Dr. JOSÉ HUGO TEZÉN CAMPOS**  
Decano de la Facultad de Ingeniería Mecánica y Energía  
**Mg. WALTER ALVITES RUESTA**  
Decano de la Facultad de Ingeniería Pesquera y Alimentos  
**Dr. LUIS AMÉRICO CARRASCO VENEGAS**  
Decano de la Facultad de Ingeniería Química  
**Dra. ARCELIA OLGA ROJAS SALAZAR**  
Decana de la Facultad de Ciencias de la Salud  
**Mg. ROEL MARIO VIDAL GUZMÁN**  
Decano de la Facultad de Ciencias Naturales y Matemática  
**MSc. MARÍA TERESA VALDERRAMA ROJAS**  
Decana de la Facultad de Ingeniería Ambiental y Recursos Naturales  
**Dr. CIRO ITALO TERÁN DIANDERAS**  
Director de la Escuela de Posgrado

**ORGANIZACIÓN ADMINISTRATIVA DE LA UNIVERSIDAD  
NACIONAL DEL CALLAO AÑO 2018**

**RECTORADO**

**Abg. NIDIA AYALA SOLIS**  
Directora de la Oficina de Asesoría Jurídica  
**Econ. RAQUEL MERCEDES HUAVIL COQUIS**  
Directora de la Oficina de Planificación y Presupuesto

**Lic. CESAR GUILLERMO JAUREGUI VILLAFUERTE**  
Secretario General

**Dr. JORGE QUINTANILLA ALARCON**  
Dirección Universitaria de Extensión y Responsabilidad Social  
**Ing. GLADIS ENITH REYNA MENDOZA**  
Directora de la Dirección Universitaria de Gestión y Aseguramiento de la Calidad  
**Dr. JOSÉ RAMON CÁCERES PAREDES**  
Director de la Oficina de Cooperación Nacional e Internacional  
**Lic. FLOR DE MARIA SILVA YSUSQUI**  
Directora de la Oficina de Relaciones Públicas e Imagen Institucional  
**Ing. JUAN RENATO OSORIO ESTEBAN**  
Director de la Oficina de Tecnología de Información y Comunicación

**DIRECCIÓN GENERAL DE ADMINISTRACIÓN**

**Mg. CONSTANTINO NIEVES BARRETO**  
Director General de Administración



### **ORGANOS AUTÓNOMOS**

**Dr. EULOGIO HURTADO DIANDERAS**

Presidente del Comité Electoral

**Mg. EDUARDO TRUJILLO FLORES**

Presidente de la Comisión Permanente de Fiscalización

**Mg. Sc. JUAN FRANCISCO BAZÁN BACA**

Defensor Universitario

**Ms C. CARMEN ELIZABETH BARRETO PÍO**

Directora de la Oficina de Admisión

**Cpc. LUIS DURAND VILLALOBOS**

Jefe del Órgano de Control Institucional

**Dr. FELIX GUERRERO ROLDAN**

Presidente del Tribunal de Honor Universitario

### **ORGANIZACIÓN DE LA OFICINA DE PLANIFICACIÓN Y PRESUPUESTO AÑO 2018**

**Econ. RAQUEL MERCEDES HUAVIL COQUIS**

Directora de la Oficina de Planificación y Presupuesto

**Sr. DANIEL HERRERA FLORES**

Jefe de la Unidad de Programación y Evaluación Presupuestal

**Sr. JIM ALEXANDER FLORES ZAPATA**

Jefe del Área de Programación Presupuestal

**Sra. MARITZA GUILLÉN GALLEGOS**

Jefe del Área de Evaluación Presupuestal

**Econ. NINA POCLIN LOPEZ**

Jefe de la Unidad de Planeamiento

**Lic. KATHERINE RUGEL HUAMAN**

Jefe de la Unidad de Racionalización

**Cont. Merc. ARTURO ROJAS ESTELA**

Jefe de la Unidad de Estadística

**Sra. ELY CAROLINA SUCLUPE ALVITES**

Secretaría



## INDICE

<b>PRESENTACIÓN.....</b>	<b>7</b>
<b>1. GENERALIDADES DE LA UNIVERSIDAD NACIONAL DEL CALLAO.....</b>	<b>8</b>
1.1. Organigrama de la Universidad Nacional del Callao.....	9
1.2. Facultades de la Universidad Nacional del Callao.....	10
1.3. Nuestros Programas Académicos.....	12
1.4. Especializaciones - Diplomados.....	13
1.5. Segunda Especialización.....	13
1.6. Maestrías.....	14
1.7. Doctorados.....	15
1.8. Vacantes por Escuela Profesional, Según Modalidades, Sede Callao y Cañete 2018 I-II.....	15
1.9. Resumen de Vacantes Universidad Nacional del Callao, Sede Callao y Cañete 2018 I-II.....	18
<b>2. POBLACIÓN ESTUDIANTIL EN CIFRAS UNIVERSIDAD NACIONAL DEL CALLAO.....</b>	<b>19</b>
2.1. Postulantes a la Universidad Nacional del Callao, Sede Callao 2018 I-II.....	20
2.2. Postulantes a la Universidad Nacional del Callao, Sede Cañete 2018 I.....	21
2.3. Postulantes a la Universidad Nacional del Callao, Sede Callao - Según Modalidades 2018 I.....	22
2.4. Postulantes a la Universidad Nacional del Callao, Sede Callao - Según Modalidades 2018 II.....	23
2.5. Postulantes a la Universidad Nacional del Callao, Sede Cañete - Según Modalidades 2018 I.....	24
2.6. Postulantes a la Universidad Nacional del Callao, Según Departamentos de Procedencia - Sede Callao 2018 I.....	25
2.7. Postulantes a la Universidad Nacional del Callao, Según Departamentos de Procedencia - Sede Callao 2018 II.....	26
2.8. Postulantes a la Universidad Nacional del Callao, Lima Metropolitana, Sede Callao 2018 I.....	27
2.9. Postulantes a la Universidad Nacional del Callao, Lima Metropolitana, Sede Callao 2018 II.....	28
2.10. Postulantes a la Universidad Nacional del Callao, Sede Callao 2018 I.....	30
2.11. Postulantes a la Universidad Nacional del Callao, Sede Callao 2018 II.....	30
2.12. Postulantes a la Universidad Nacional del Callao, Según Departamentos de Procedencia, Sede Cañete 2018 I.....	32
2.13. Postulantes a la Universidad Nacional del Callao, Según Distritos de Procedencia, Sede Cañete 2018 I.....	32
2.14. Resumen de Postulantes a la Universidad Nacional del Callao 2018 I-II.....	33
2.15. Ingresantes a la Universidad Nacional del Callao, Sede Callao, Según Género 2018 I-II.....	34
2.16. Ingresantes a la Universidad Nacional del Callao, Sede Cañete, Según Género 2018 I.....	35
2.17. Ingresantes a la Universidad Nacional del Callao, Sede Callao, Según Modalidades 2018 I.....	36
2.18. Ingresantes a la Universidad Nacional del Callao, Sede Callao, Según Modalidades 2018 II.....	37
2.19. Ingresantes a la Universidad Nacional del Callao, Sede Cañete, Según Modalidades 2018 I.....	38
2.20. Ingresantes a la Universidad Nacional del Callao, Según Departamentos de Procedencia, Sede Callao 2018 I.....	39
2.21. Ingresantes a la Universidad Nacional del Callao, Según Departamentos de Procedencia, Sede Callao 2018 II.....	40
2.22. Ingresantes a la Universidad Nacional del Callao, Según Departamentos de Procedencia, Sede Cañete 2018 I.....	41
2.23. Ingresantes a la Universidad Nacional del Callao, Según Distritos de Procedencia, Lima Metropolitana 2018 I.....	42
2.24. Ingresantes a la Universidad Nacional del Callao, Según Distritos de Procedencia, Lima Metropolitana 2018 II.....	43
2.25. Ingresantes a la Universidad Nacional del Callao, Según Distritos de Procedencia, Callao 2018 I.....	45
2.26. Ingresantes a la Universidad Nacional del Callao, Según Distritos de Procedencia, Callao 2018 II.....	45
2.27. Ingresantes a la Universidad Nacional del Callao, Según Distritos de Procedencia, Sede Cañete 2018 I.....	47
2.28. Ingresantes a la Universidad Nacional del Callao, Según Modalidad del Centro Pre Universitario 2018 I-II.....	47
2.29. Evolución Histórica de la Deserción de Alumnos del Centro Pre Universitario UNAC 2006 - 2018.....	49
2.30. Ingresantes del Centro Pre Universitario por Examen de Admisión, Según Género 2018 I-II.....	50
2.31. Postulantes e Ingresante a la Universidad Nacional del Callao 2018 I-II.....	51
2.32. Matriculados, según Escuela Profesional y Género, Sede Callao 2018 I-II.....	53
2.33. Matriculados, según Escuela Profesional y Género, Sede Cañete 2018 I-II.....	54
2.34. Promedio de Cursos Matriculados, Créditos Matriculados, Cursos Aprobados y Desaprobados 2018 I.....	56



2.35. Promedio de Cursos Matriculados, Créditos Matriculados, Cursos Aprobados y Desaprobados 2018 II.....	57
2.36. Alumnos que Interrumpieron sus Estudios Universitarios 2018 I-II.....	58
2.37. Egresados de la Universidad Nacional del Callao, Según Escuela Profesional 2018 I-II.....	59
2.38. Evolución de Egresados, Según Género de la Universidad Nacional del Callao 2011 - 2018.....	60
2.39. Relación de Bachilleres, Según Meses 2018 I-II.....	61
2.40. Relación de Bachilleres, Según Género 2018 I-II.....	62
2.41. Relación de Titulados, Según Meses 2018 I-II.....	63
2.42. Relación de Titulados, Según Género 2018 I-II.....	64
2.43. Relación de Bachilleres entre Titulados 2018 I-II.....	65
2.44. Maestría, Según Especialidad Universidad Nacional del Callao 2018 I.....	66
2.45. Maestría, Según Especialidad Universidad Nacional del Callao 2018 II.....	67
2.46. Doctorado, Según Especialidad Universidad Nacional del Callao 2018 I.....	68
2.47. Doctorado, Según Especialidad Universidad Nacional del Callao 2018 II.....	68
2.48. Postulantes e Ingresantes a Segunda Especialización Universidad Nacional del Callao 2018.....	69
2.49. Matriculados y Egresados de Segunda Especialización Universidad Nacional del Callao 2018.....	69
<b>3. CENTRO DE IDIOMAS DE LA UNIVERSIDAD NACIONAL DEL CALLAO.....</b>	<b>70</b>
3.1. Alumnos Matriculados del Centro de Idiomas Unac 2018 I-II.....	71
<b>4. POBLACION DE SERVIDORES PUBLICOS DE LA UNAC- DOCENTE Y ADMINISTRATIVO.....</b>	<b>72</b>
4.1. Personal Administrativo Nombrado y Contratado que Elaboran en la Universidad Nacional del Callao 2018.....	73
4.2. Docentes Nombrados por Categoría que Laboran en la Universidad Nacional del Callao 2018.....	75
4.3. Docentes Nombrados por Categoría y Género que Laboran en la Universidad Nacional del Callao 2018.....	76
4.4. Docentes Contratados por Regimen que Laboran en la Universidad Nacional del Callao 2018.....	76
4.5. Subvenciones Universidad Nacional del Callao 2018 I-II.....	78
<b>5. BIENESTAR UNIVERSITARIO - UNIVERSIDAD NACIONAL DEL CALLAO .....</b>	<b>79</b>
5.1. Servicio de Fichaje Médico a Ingresantes 2018 I-II.....	80
5.2. Servicio Médico Otorgado a Alumnos de la Universidad Nacional del Callao 2018.....	81
5.3. Servicios Culturales y Deportivos en la Universidad Nacional del Callao 2018 I.....	82
5.4. Servicios Culturales y Deportivos en la Universidad Nacional del Callao, Sede Callao 2018 II.....	83
5.5. Becas de Almuerzos y Cenas a los Estudiantes por Facultades 2018 I-II.....	84
5.6. Servicios de Atención de Desayunos, Almuerzos y Cenas a Estudiantes por Facultades 2018 I-II.....	84
5.7. Alumnos Beneficiarios de la Residencia Universitaria, Matrícula y Soliradidad 2018 I-II.....	85
<b>6. EJECUCIÓN PRESUPUESTAL - UNIVERSIDAD NACIONAL DEL CALLAO.....</b>	<b>86</b>
6.1. Presupuesto y Ejecución de Gastos a Nivel Genérico 2018.....	87
6.2. Presupuesto y Ejecución de Gastos por Fuente de Financiamiento 2018.....	88
6.3. Evolución Histórica Presupuestal y Ejecución de Gastos p de la UNAC 2010 – 2018.....	89



## **PRESENTACIÓN**

La Universidad Nacional del Callao, a través de la Unidad de Estadística de la Oficina de Planificación y Presupuesto, es la encargada de proporcionar y difundir estadísticas oficiales de diferentes variables de la gestión de la Universidad Nacional del Callao y de los procesos en general, conocedores de la importancia de contar con información estadística, con certeza que este documento será utilizado por la comunidad Universitaria y diferentes instituciones del Estado, la publicación del Boletín Estadístico Anual 2018; el cual, en cifras muestra el accionar de esta Casa Superior de Estudios en concordancia con la ley N° 21372 del Sistema Estadístico Nacional. (SEN).

La presente publicación, es producto de un proceso de recopilación de información cuantitativa confiable de los distintos registros administrativos – manuales o informáticos tarea que se ha desarrollado de manera coordinada con distintas dependencias de la Universidad Nacional de Callao, referido a las actividades académicas y administrativas del año 2018. Asimismo, se presenta ratios universitarios dando a conocer la información de los indicadores para la acreditación de las carreras profesionales universitarias y para el licenciamiento de la Universidad Nacional del Callao.

El Boletín Estadístico anual 2018 es un instrumento de medición y de gestión que nos permite evaluar las metas y objetivos de la institución en la toma de decisiones. Así como también las series estadísticas comparativas con respecto a años anteriores y el compromiso de la Oficina de Planificación y Presupuesto de tener actualizado la información estadística de nuestra universidad.

Finalmente, expresamos nuestro agradecimiento a todas las dependencias administrativas y académicos por el apoyo brindado proporcionando información para la elaboración de este documento, contribuyendo a que la Universidad cumpla con sus objetivos, así mismo continuar editando información estadística de acuerdo con las variables de mayor importancia en el trabajo universitario.

**Econ. Raquel Mercedes Huavil Coquis**  
**Directora**  
**Oficina de Planificación y Presupuesto**



## CAPÍTULO I

# 1. GENERALIDADES UNIVERSIDAD NACIONAL DEL CALLAO







1.1. ORGANIGRAMA DE LA UNIVERSIDAD NACIONAL DEL CALLAO

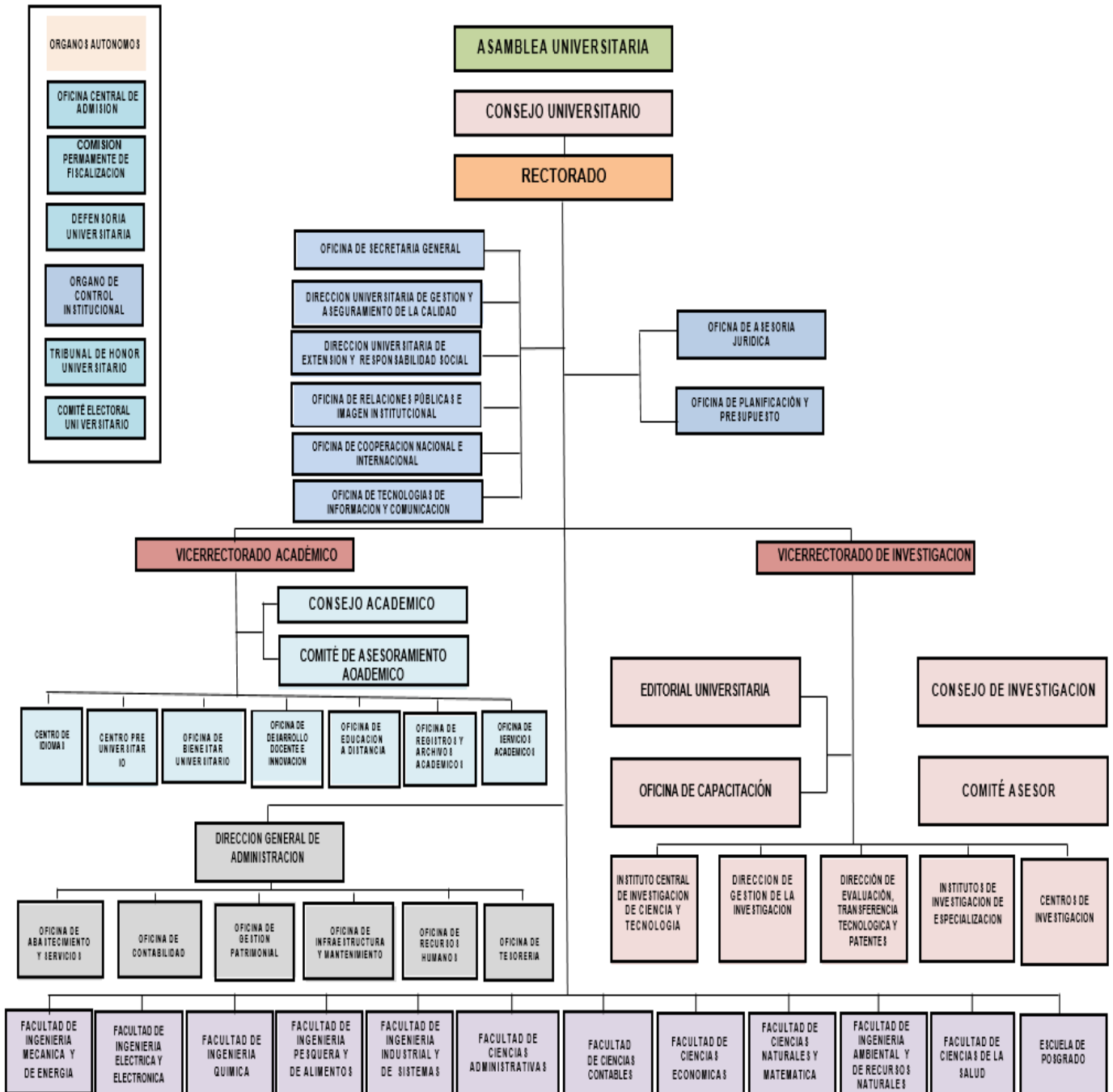

## 1.2. FACULTADES DE LA UNIVERSIDAD NACIONAL DEL CALLAO

### Facultad de Ciencias Administrativas



Decano : Dr. Hernán Ávila Morales  
Teléfono Decanato : 429-7296  
Correo Decanato : [decfca@unac.pe](mailto:decfca@unac.pe)  
Escuelas Profesionales : Escuela Profesional de Administración

### Facultad de Ciencias Contables



Decano : Dr. Hernando R. Peña Huamán  
Teléfono Decanato : 429-6086  
Correo Decanato : [decfcc@unac.pe](mailto:decfcc@unac.pe)  
Escuelas Profesionales : Escuela Profesional de Contabilidad

### Facultad de Ciencias Económicas



Decano : Mg. Pablo M. Coronado Arrilucea  
Teléfono Decanato : 420-0219  
Correo Decanato : [decfce@unac.pe](mailto:decfce@unac.pe)  
Escuelas Profesionales : Escuela Profesional de Economía

### Facultad de Ingeniería Eléctrica y Electrónica



Decano : Dr. Juan Herber Grados Gamarra  
Teléfono Decanato : 453-0165  
Correo Decanato : [decfiie@unac.pe](mailto:decfiie@unac.pe)  
Escuelas Profesionales : Escuela Profesional de Ingeniería Eléctrica  
Escuela Profesional de Ingeniería Electrónica.

### Facultad de Ingeniería Pesquera y Alimentos



Decano : Mg. Walter Alvites Ruesta  
Teléfono Decanato : 420-1590  
Correo Decanato : [decfiipa@unac.pe](mailto:decfiipa@unac.pe)  
Escuelas Profesionales : Escuela Profesional de Ingeniería Pesquera  
Escuela Profesional de Ingeniería de Alimentos

### Facultad de Ingeniería Industrial y de Sistemas



Decano : Mg. Víctor E. Rocha Fernández  
Teléfono Decanato : 469-0701  
Correo Decanato : [decfiis@unac.pe](mailto:decfiis@unac.pe)  
Escuelas Profesionales : Escuela Profesional de Ingeniería Industrial  
Escuela Profesional de Ingeniería de Sistemas



#### Facultad de Ingeniería Química



Decano : Dr. Luis Carrasco Venegas  
Teléfono Decanato : 453-1528  
Correo Decanato : [decfiq@unac.pe](mailto:decfiq@unac.pe)  
Escuelas Profesionales : Escuela Profesional de Ingeniería Química

#### Facultad de Ingeniería Mecánica y de Energía



Decano : Dr. José Tezén Campos  
Teléfono Decanato : 420-0217  
Correo Decanato : [decfime@unac.pe](mailto:decfime@unac.pe)  
Escuelas Profesionales : Escuela Profesional de Ingeniería Mecánica  
Escuela Profesional de Ingeniería de Energía

#### Facultad de Ciencias de la Salud



Decano : Dra. Arcelia Olga Rojas Salazar  
Teléfono Decanato : 453-0467  
Correo Decanato : [decfcs@unac.pe](mailto:decfcs@unac.pe)  
Escuelas Profesionales : Escuela Profesional de Enfermería  
Escuela Profesional de Educación Física

#### Facultad de Ciencias Naturales y Matemática



Decano : Mg. Roel Mario Vidal Guzmán  
Teléfono Decanato : 4297178  
Correo Decanato : [decfcnm@unac.pe](mailto:decfcnm@unac.pe)  
Escuelas Profesionales : Escuela Profesional de Física  
Escuela Profesional de Matemática.

#### Facultad de Ingeniería Ambiental y Recursos Naturales



Decano : MsC. María Teresa Valderrama Rojas  
Teléfono Decanato : 453-0647  
Correo Decanato : [decfiarn@unac.pe](mailto:decfiarn@unac.pe)  
Escuelas Profesionales : Escuela Profesional de Ingeniería Ambiental y Recursos Naturales



### 1.3. PROGRAMAS ACADÉMICOS PREGADO UNIVERSIDAD NACIONAL DEL CALLAO

La oferta académica de pregrado se desarrolla en 11 facultades, las cuales se dictan en 17 escuelas profesionales en las que se otorgan los grados de bachiller y títulos universitarios, después de concluir los estudios correspondientes.

**CUADRO Nº 01**

FACULTAD	ESCUELA PROFESIONAL	TITULO PROFESIONAL
FACULTAD DE CIENCIAS ADMINISTRATIVAS	Administración	Licenciado
FACULTAD CIENCIAS CONTABLES	Contabilidad	Contador Publico
FACULTAD DE CIENCIAS ECONÓMICAS	Economía	Economista
FACULTAD DE CIENCIAS DE LA SALUD	Enfermería	Licenciado
	Educación Física	Licenciado
FACULTAD DE INGENIERÍA ELÉCTRICA Y ELECTRÓNICA	Ingeniería Eléctrica	Ingeniero
	Ingeniería Electrónica	Ingeniero
FACULTAD DE INGENIERÍA INDUSTRIAL Y DE SISTEMAS	Ingeniería Industrial	Ingeniero
	Ingeniería de Sistemas	Ingeniero
FACULTAD DE INGENIERÍA MECÁNICA ENERGÍA	Ingeniería Mecánica	Ingeniero
	Ingeniería en Energía	Ingeniero
FACULTAD DE INGENIERÍA PESQUERA Y DE ALIMENTOS	Ingeniería Pesquera	Ingeniero
	Ingeniería de Alimentos	Ingeniero
FACULTAD DE CIENCIAS NATURALES Y MATEMÁTICA	Física	Licenciado
	Matemática	Licenciado
FACULTAD DE INGENIERÍA AMBIENTAL Y DE RECURSOS NATURALES	Ingeniería Ambiental	Ingeniero
FACULTAD DE INGENIERÍA QUÍMICA	Ingeniería Química	Ingeniero



**1.4. ESPECIALIZACIONES - DIPLOMADOS - UNIVERSIDAD NACIONAL  
DEL CALLO  
CUADRO N° 02**

FACULTADES	ESPECIALIZACIONES	DIPLOMADOS
FACULTAD DE CIENCIAS DE LA SALUD	Administración en Salud	
	Enfermería en Emergencias y Desastres	
	Enfermería en Gerontología y Geriatria	
	Enfermería en Salud Mental	
	Enfermería en Salud del Niño y del Adolescente	
	Salud Pública y Comunitaria	
	Enfermería Intensiva	
	Enfermería Pediátrica	
	Enfermería en Oncología	
	Enfermería en Cuidados Quirúrgicos	
	Enfermería en Epidemiología	
	Enfermería Neonatología	
	Política y Gestión de Salud en Enfermería	
	Educación Física con Mención en Actividad Física para la Salud	
Salud Familiar y Comunitaria		
Enfermería en Centro Quirúrgico		
FACULTAD DE INGENIERÍA QUÍMICA		Dirección e ingeniería de Operaciones en Plantas Industriales
		Ingeniería del Tratamiento de Aguas Residuales, Industriales y Domesticas.
		Auditor en Sistemas Integrados de Gestión
FACULTAD CIENCIAS CONTABLES		Gestión financiera Gubernamental
		Tributación
		Normas internacionales de Información Financiera - NIIF
		Peritaje Contable Judicial

**1.5. SEGUNDA ESPECIALIZACIÓN - UNIVERSIDAD NACIONAL  
DEL CALLO  
CUADRO N° 03**

FACULTAD	ESPECIALIDAD
FACULTAD DE CIENCIAS DE LA SALUD	Enfermería en Centro Quirúrgico
	Enfermería en Emergencias y Desastres
	Enfermería Pediátrica
	Salud Familiar y Comunitaria
	Salud Pública y Comunitaria
	Enfermería en Oncología
	Enfermería en Crecimiento, Desarrollo del Niño y Estimulación de la Primera Infancia
	Enfermería Intensiva



**1.6. MAESTRÍAS - UNIVERSIDAD NACIONAL DEL CALLAO  
CUADRO N° 04**

FACULTAD	MAESTRIA
FACULTAD DE CIENCIAS ADMINISTRATIVAS	Maestría en Administración Estratégica de Empresas
	Maestría en Gerencia Educativa
	Maestría en Administración Marítima y Portuaria
FACULTAD CIENCIAS CONTABLES	Maestría en Tributación
	Maestría en Ciencias Fiscalizadoras con Mención en Auditoría Gubernamental
	Maestría en Ciencias Fiscalizadoras con Mención en Auditoría Integral Empresarial
FACULTAD DE CIENCIAS ECONÓMICAS	Maestría en Comercio y Negociaciones Internacionales
	Maestría en Finanzas
	Maestría en Investigación y Docencia Universitaria
	Maestría en Proyectos de Inversión
FACULTAD DE CIENCIAS DE LA SALUD	Maestría en Gerencia en Salud
	Maestría en Ciencias de la Salud con Mención en Educación para la Salud
	Maestría en Enfermería
	Maestría en Enfermería Familia y Comunitaria
	Maestría en Salud Ocupacional y Ambiental
FACULTAD DE INGENIERÍA ELÉCTRICA Y ELECTRÓNICA	Maestría en Ciencias de la Electrónica con Mención en Ingeniería Biomédica
	Maestría en Ciencias de la Electrónica con Mención en Control y Automatización
	Maestría en Ciencias de la Electrónica con Mención en Telecomunicaciones
	Maestría en Ingeniería Eléctrica con Mención en Gestión de Sistemas de Energía Eléctrica
	Maestría en Ingeniería Eléctrica con Mención en Gerencia de Proyectos de Ingeniería
FACULTAD DE INGENIERÍA INDUSTRIAL Y DE SISTEMAS	Maestría en Ingeniería Industrial con Mención en Gerencia de la Calidad y Productividad
	Maestría en Ingeniería Industrial con Mención en Gerencia Logística
	Maestría en Ingeniería de Sistemas
	Maestría en Ingeniería Eléctrica con Mención en Gestión de Sistemas de Energía Eléctrica
FACULTAD DE INGENIERÍA MECÁNICA – ENERGÍA	Maestría en Gerencia del Mantenimiento
FACULTAD DE INGENIERÍA PESQUERA Y DE ALIMENTOS	Maestría en Gestión Pesquera
	Maestría en Ingeniería de Alimentos
FACULTAD DE CIENCIAS NATURALES Y MATEMÁTICA	Maestría en Didáctica de la Enseñanza de la Física y Matemática
FACULTAD DE INGENIERÍA AMBIENTAL Y DE RECURSOS NATURALES	Maestría en Gestión Ambiental para el Desarrollo Sostenible
FACULTAD DE INGENIERÍA QUÍMICA	Maestría en Gerencia de la Calidad y Desarrollo Humano
	Maestría en Ciencia y Tecnología de Alimentos
	Maestría en Ingeniería Química

## 1.7. DOCTORADOS - UNIVERSIDAD NACIONAL DEL CALLAO

**CUADRO N° 05**

FACULTAD	DOCTORADO
FACULTAD DE CIENCIAS ADMINISTRATIVAS	Doctorado en Administración
FACULTAD CIENCIAS CONTABLES	Doctorado en Ciencias Contables
FACULTAD DE CIENCIAS DE LA SALUD	Doctorado en Administración en Salud
	Doctorado en Salud Pública
	Doctorado en Enfermería
	Doctorado en Ciencias de la Salud
	Doctorado en Educación
FACULTAD DE INGENIERÍA ELÉCTRICA Y ELECTRÓNICA	Doctorado en Ingeniería Eléctrica





**1.8. VACANTES POR ESCUELA PROFESIONAL, SEGÚN  
MODALIDADES, SEDE CALLAO y CAÑETE 2018 I-II**

**CUADRO Nº 06**

SEDE CALLAO															
FACULTAD	ESCUELA PROFESIONAL	MODALIDADES											TOTAL	%	
		EGA	CPU	PP	TEN	TEI	TI	SP	DC	VT	DP	PD			
FCA	Administración	117	16	5	5	1	3	1	1	1	1	1	8	159	11%
FCC	Contabilidad	130	20	5	5	1	7	3	1	1	1	1	9	183	12%
FCE	Economía	113	20	10	1	0	1	1	1	1	1	1	8	157	11%
FIEE	Ing. Eléctrica	58	15	1	0	0	0	1	0	0	1	1	4	80	5%
	Ing. Electrónica	57	15	1	1	0	1	1	0	0	0	0	4	80	5%
FIIS	Ing. Industrial	40	10	2	1	0	1	1	1	1	1	1	3	61	4%
	Ing. de Sistemas	40	10	2	1	0	1	1	1	1	1	1	3	61	4%
FIME	Ing. Mecánica	50	10	2	1	2	2	2	1	0	0	4	74	5%	
	Ing. en Energía	30	10	2	1	0	1	3	2	0	0	3	52	4%	
FIPA	Ing. Pesquera	25	15	1	1	0	1	1	1	0	0	2	47	3%	
	Ing. de Alimentos	30	20	1	1	0	1	1	1	1	1	3	60	4%	
FIQ	Ing. Química	66	15	2	1	1	1	0	0	0	0	5	91	6%	
FCS	Enfermería	60	10	1	1	0	3	1	1	1	1	4	83	6%	
	Educación Física	60	10	1	1	0	3	1	1	1	1	4	83	6%	
FCNM	Física	50	15	2	1	0	0	1	1	0	0	4	74	5%	
	Matemática	50	15	2	1	0	0	1	1	0	0	4	74	5%	
FIARN	Ing. Ambiental	34	15	2	0	1	3	1	1	0	0	3	60	4%	
<b>TOTAL</b>		<b>1010</b>	<b>241</b>	<b>42</b>	<b>23</b>	<b>6</b>	<b>29</b>	<b>21</b>	<b>15</b>	<b>8</b>	<b>9</b>	<b>75</b>	<b>1479</b>	<b>100%</b>	

SEDE CAÑETE														
FACULTAD	ESCUELA PROFESIONAL	MODALIDADES											TOTAL	%
		EGA	CPU	TEN	TEI	TI	SP	PP	DC	VT	DP	PD		
FCA	Administración	45	0	1	0	0	1	2	2	1	1	3	56	15%
FCC	Contabilidad	50	0	0	0	0	0	1	1	1	1	3	57	15%
FIIS	Ing. Industrial	42	0	1	0	1	0	1	1	1	1	3	51	14%
	Ing. de Sistemas	42	0	1	0	1	0	1	1	1	1	3	51	14%
FIPA	Ing. de Alimentos	30	5	1	0	0	0	2	1	1	1	2	43	12%
FCS	Enfermería	60	0	3	0	2	0	0	0	0	0	4	69	19%
FIARN	Ing. Ambiental	36	0	0	0	1	0	2	1	0	0	2	42	11%
<b>TOTAL</b>		<b>305</b>	<b>5</b>	<b>7</b>	<b>0</b>	<b>5</b>	<b>1</b>	<b>9</b>	<b>7</b>	<b>5</b>	<b>5</b>	<b>20</b>	<b>369</b>	<b>100%</b>

Fuente: Secretaría General UNAC 2018 I-II

LEYENDA: (EGA) Examen General de Admisión, (CPU) Centro Pre Universitario, (PP) Primeros Puestos (SP) Segunda Profesión, (TE) Traslado Externo, (TI) Traslado Interno, (TInt) Traslado Externo Internacional, (DC) Deportistas Calificados, (VT) Víctimas del Terrorismo, (DP) Defensores de la Patria, (PD) Persona Discapacitada, (TE) Técnicos Egresados.





GRÁFICO N° 01

VACANTES POR ESCUELA PROFESIONAL, SEGÚN MODALIDADES SEDE CAÑETE 2018-I



GRÁFICO N° 02

PORCENTUAL DE VACANTES POR ESCUELA PROFESIONAL SEDE CAÑETE 2018 -I

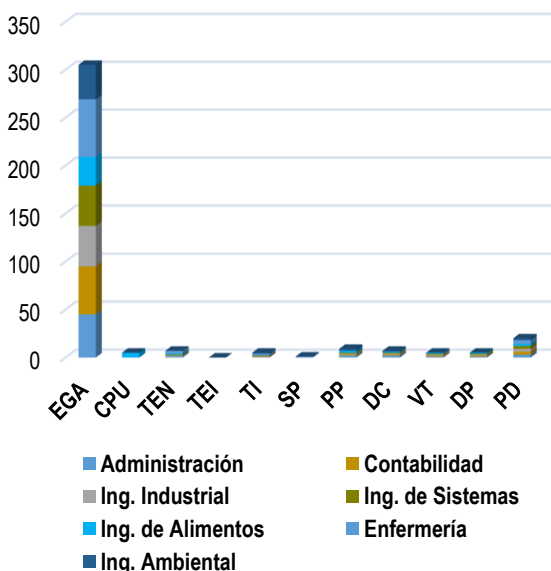
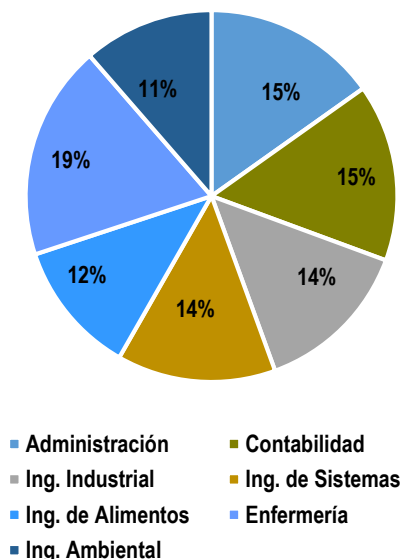

\*La cantidad de vacantes es similar para los semestres académicos 2018 I-II

GRÁFICO N° 03

VACANTES POR ESCUELA PROFESIONAL, SEGÚN MODALIDADES, SEDE CALLAO 2018 I-II



GRÁFICO N° 04

PORCENTUAL DE VACANTES POR ESCUELA PROFESIONAL SEDE CALLAO 2018 I-II



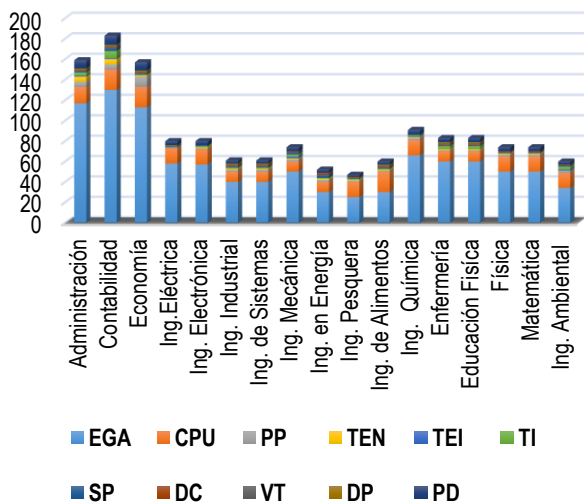
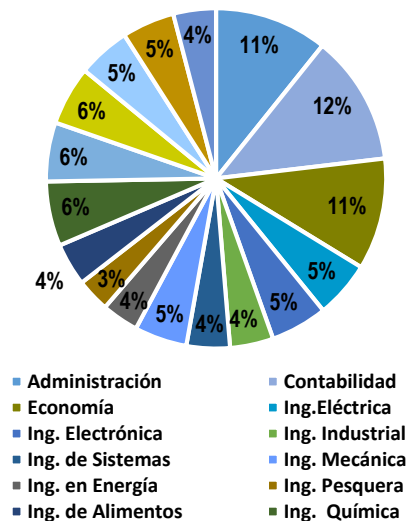

1.9. RESUMEN DE VACANTES UNIVERSIDAD NACIONAL DEL CALLAO  
SEDE CALLAO Y CAÑETE 2018 I-II

CUADRO N° 07

FACULTAD	ESCUELA PROFESIONAL	SEDE CALLAO	SEDE CAÑETE	TOTAL GENERAL
FCA	Administración	318	56	374
FCC	Contabilidad	366	57	423
FCE	Economía	314	0	314
FIEE	Ing. Eléctrica	160	0	160
	Ing. Electrónica	160	0	160
FIIS	Ing. Industrial	122	51	173
	Ing. de Sistemas	122	51	173
FIME	ing. Mecánica	148	0	148
	Ing. en Energía	104	0	104
FIPA	Ing. Pesquera	94	0	94
	Ing. de Alimentos	120	43	163
FIQ	Ing. Química	182	0	182
FCS	Enfermería	166	69	235
	Educación Física	166	0	166
FCNM	Física	148	0	148
	Matemática	148	0	148
FIARN	Ing. Ambiental	120	42	162
TOTAL		2958	369	3327

Fuente: Secretaría General UNAC 2018 I-II

GRÁFICO N° 05

RESUMEN DE VACANTES, SEDE CALLAO Y CAÑETE 2018 I-II

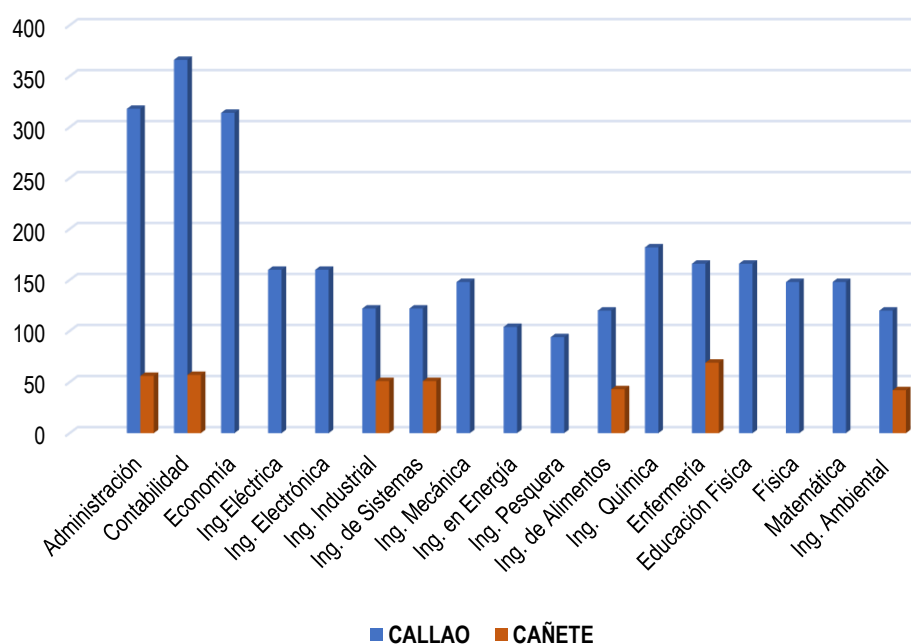

## CAPÍTULO II

### 2. POBLACIÓN ESTUDIANTIL EN CIFRAS UNIVERSIDAD NACIONAL DEL CALLAO

La Universidad Nacional del Callao brinda a la comunidad estudiantil UNACINA la base necesaria para forjar profesionales de éxito el cual crea en los estudiantes hábitos de reflexión e instrumentos intelectuales necesarios para alcanzar una cultura básica universitaria, a fin de que consoliden la vocación que les posibilite seguir la carrera que mejor se adapte a sus intereses y aptitudes.

La enseñanza en la Universidad Nacional del Callao tiene como punto de partida fundamental dar respuestas a la demanda de la sociedad por educación superior, promoviendo la equidad social, custodiando la igualdad de oportunidades y favoreciendo la inclusión y la permanencia de los estudiantes en los distintos niveles de formación.

En los últimos años la Universidad Nacional del Callao ha avanzado significativamente en el concepto de inclusión educativa. La inclusión es entendida como el proceso estratégico por el cual la universidad pretende romper estructuras reproductivas de modelos sociales que, implícita o explícitamente, excluyen de los estudios universitarios a determinados sectores de la población, para lo cual se firmaron convenios con instituciones del Estado.





**2.1. POSTULANTES A LA UNIVERSIDAD NACIONAL DEL CALLAO SEDE CALLAO 2018 I-II**

**CUADRO N° 08**

ESCUELA PROFESIONAL	2018-I			2018-II			TOTAL
	FEMENINO	MASCULINO	TOTAL	FEMENINO	MASCULINO	TOTAL	
Administración	532	423	955	582	415	997	1952
Contabilidad	323	311	634	365	323	688	1322
Economía	179	200	379	219	277	496	875
Educación Física	16	50	66	20	67	87	153
Enfermería	179	66	245	205	48	253	498
Física	2	24	26	6	39	45	71
Ing. Ambiental	169	158	327	193	224	417	744
Ing. de Alimentos	38	29	67	56	36	92	159
Ing. de Sistemas	60	424	484	73	592	665	1149
Ing. Eléctrica	8	209	217	22	275	297	514
Ing. Electrónica	24	244	268	20	347	367	635
Ing. Energía	9	41	50	7	63	70	120
Ing. Industrial	235	455	690	276	610	886	1576
Ing. Mecánica	8	300	308	14	402	416	724
Ing. Pesquera	13	34	47	25	44	69	116
Ing. Química	77	104	181	115	152	267	448
Matemática	5	32	37	7	49	56	93
<b>TOTAL</b>	<b>1877</b>	<b>3104</b>	<b>4981</b>	<b>2205</b>	<b>3963</b>	<b>6168</b>	<b>11149</b>

Fuente: Oficina de Admisión UNAC 2018 I-II

**GRÁFICO N° 06**

**POSTULANTES A LA UNIVERSIDAD NACIONAL DEL CALLAO, SEDE CALLAO 2018 I-II**

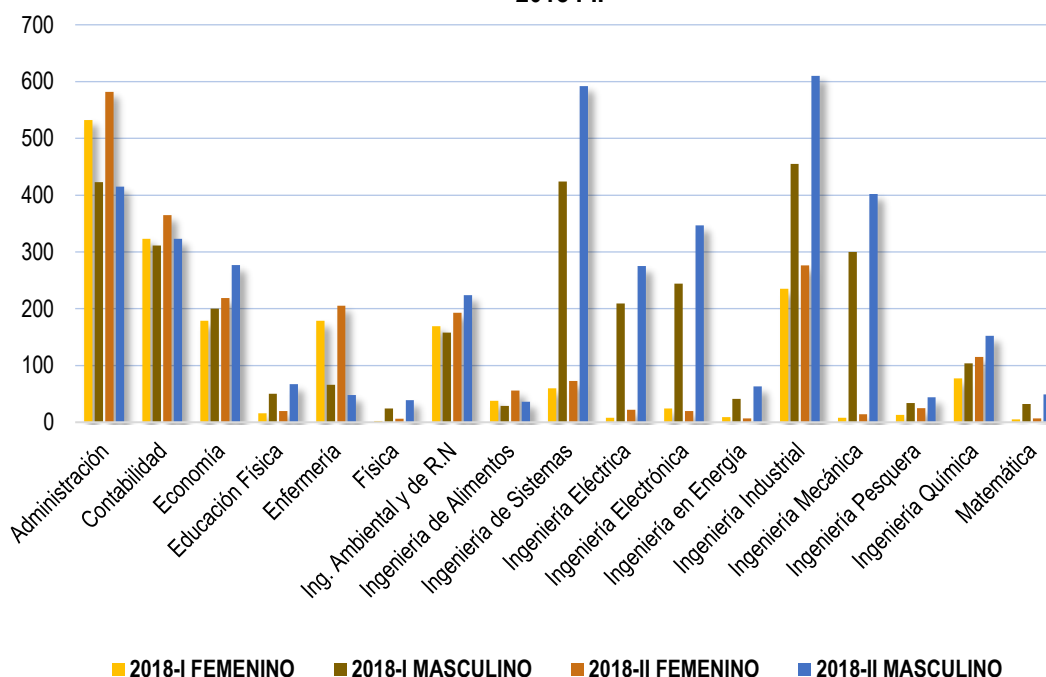



2.2. POSTULANTES A LA UNIVERSIDAD NACIONAL DEL CALLAO SEDE CAÑETE 2018 I

CUADRO N° 09

ESCUELA PROFESIONAL	2018-I		
	FEMENINO	MASCULINO	TOTAL GENERAL
Administración	64	55	119
Contabilidad	27	26	53
Enfermería	69	19	88
Ing. Ambiental y de Recursos Naturales	34	23	57
Ing. de Alimentos	16	7	23
Ing. de Sistemas	8	42	50
Ing. Industrial	45	79	124
<b>TOTAL</b>	<b>263</b>	<b>251</b>	<b>514</b>

Fuente: Oficina de Admisión UNAC 2018-I

\*El proceso de Admisión 2018-II no se llevó a cabo por el tema de licenciamiento.

GRÁFICO N° 07

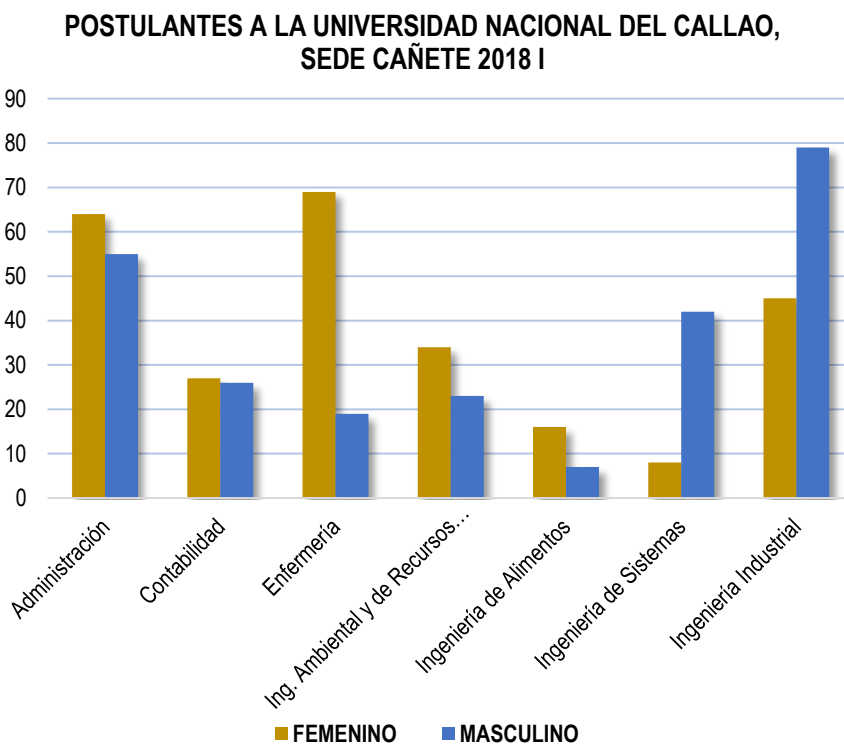



2.3. POSTULANTES A LA UNIVERSIDAD NACIONAL DEL CALLAO SEDE CALLAO - SEGÚN MODALIDADES 2018 I

CUADRO N° 10

ESCUELA PROFESIONAL	EXAMEN GENERAL DE ADMISIÓN	CENTRO PRE-UNIVERSITARIO	DEPORTISTAS CALIFICADOS	PERSONAS CON DISCAPACIDAD	PRIMER/SEGUNDO PUESTO	SEGUNDA PROFESIONALIZACIÓN	TRASLADO EXTERNO INTERNACIONAL	TRASLADO EXTERNO NACIONAL	TRASLADO INTERNO	VÍCTIMAS DEL TERRORISMO	TOTAL GENERAL
Administración	680	248	1	0	17	0	0	3	1	5	955
Contabilidad	456	156	0	2	10	1	0	3	5	1	634
Economía	284	82	0	0	10	2	0	1	0	0	379
Educación Física	58	6	1	0	1	0	0	0	0	0	66
Enfermería	200	36	1	0	4	0	0	0	3	1	245
Física	22	2	0	0	2	0	0	0	0	0	26
Ing. Ambiental y de R.N	215	95	1	0	10	1	0	0	5	0	327
Ing. de Alimentos	42	19	0	0	3	0	0	2	0	1	67
Ing. de Sistemas	371	94	2	1	5	1	0	2	4	4	484
Ing. Eléctrica	170	46	0	0	0	1	0	0	0	0	217
Ing. Electrónica	199	56	0	0	3	0	0	2	8	0	268
Ing. Energía	35	11	0	0	0	0	0	1	3	0	50
Ing. Industrial	539	115	2	2	22	0	0	2	6	2	690
Ing. Mecánica	226	62	0	0	5	3	0	1	11	0	308
Ing. Pesquera	33	13	0	0	0	0	0	0	1	0	47
Ing. Química	133	41	0	0	3	0	1	2	1	0	181
Matemática	22	12	0	0	2	1	0	0	0	0	37
<b>TOTAL</b>	<b>3685</b>	<b>1094</b>	<b>8</b>	<b>5</b>	<b>97</b>	<b>10</b>	<b>1</b>	<b>19</b>	<b>48</b>	<b>14</b>	<b>4981</b>

Fuente: Oficina de Admisión UNAC 2018- I

GRÁFICO N° 08

POSTULANTES A LA UNIVERSIDAD NACIONAL DEL CALLAO - SEDE CALLAO SEGÚN MODALIDAD 2018 I

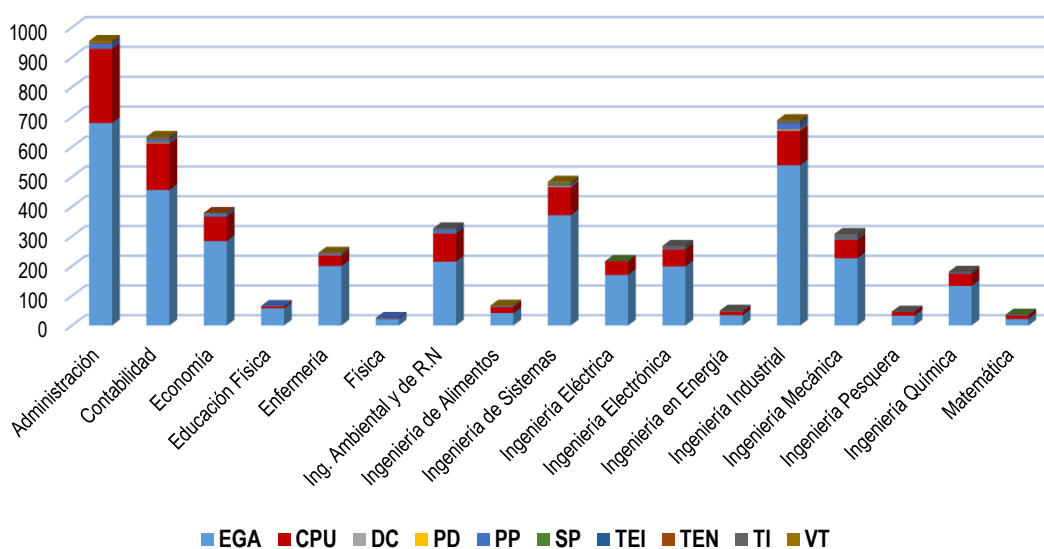



**2.4. POSTULANTES A LA UNIVERSIDAD NACIONAL DEL CALLAO SEDE CALLAO - SEGÚN MODALIDADES 2018 II**

**CUADRO N° 11**

ESCUELA PROFESIONAL	EXAMEN GENERAL DE ADMISIÓN	CENTRO PRE-UNIVERSITARIO	DEFENSORES DE LA PATRIA	DEPORTISTAS CALIFICADOS	PERSONAS CON DISCAPACIDAD	PRIMER/SEGUNDO PUESTO	SEGUNDA PROFESIONALIZACIÓN	TRASLADO EXTERNO INTERNACIONAL	TRASLADO EXTERNO NACIONAL	TRASLADO INTERNO	VÍCTIMAS DEL TERRORISMO	TOTAL GENERAL
Administración	826	142		1	1	18			4		5	997
Contabilidad	544	125		2	1	10	4		1		1	688
Economía	414	59			1	19	1		1		1	496
Educación Física	74	11			1		1					87
Enfermería	218	30				2			1	2		253
Física	40	4					1					45
Ing. Ambiental y de R. N	336	61		2		12	1			5		417
Ing. de Alimentos	61	25				2				3	1	92
Ing. de Sistemas	580	63	1			12	1			5	3	665
Ing. Eléctrica	244	46	1			4	2					297
Ing. Electrónica	313	45				1			1	7		367
Ing. en Energía	52	16				1			1			70
Ing. Industrial	769	73		1		22	4		1	7	9	886
Ing. Mecánica	345	50			1	5	2		4	9		416
Ing. Pesquera	50	18				1						69
Ing. Química	215	41				5		1		5		267
Matemática	50	6										56
<b>TOTAL</b>	<b>5131</b>	<b>815</b>	<b>2</b>	<b>6</b>	<b>5</b>	<b>114</b>	<b>17</b>	<b>1</b>	<b>14</b>	<b>43</b>	<b>20</b>	<b>6168</b>

Fuente: Oficina de Admisión UNAC 2018-II

**GRÁFICO N° 09**

**POSTULANTES A LA UNIVERSIDAD NACIONAL DEL CALLAO - SEDE CALLAO SEGÚN MODALIDADES 2018-II**

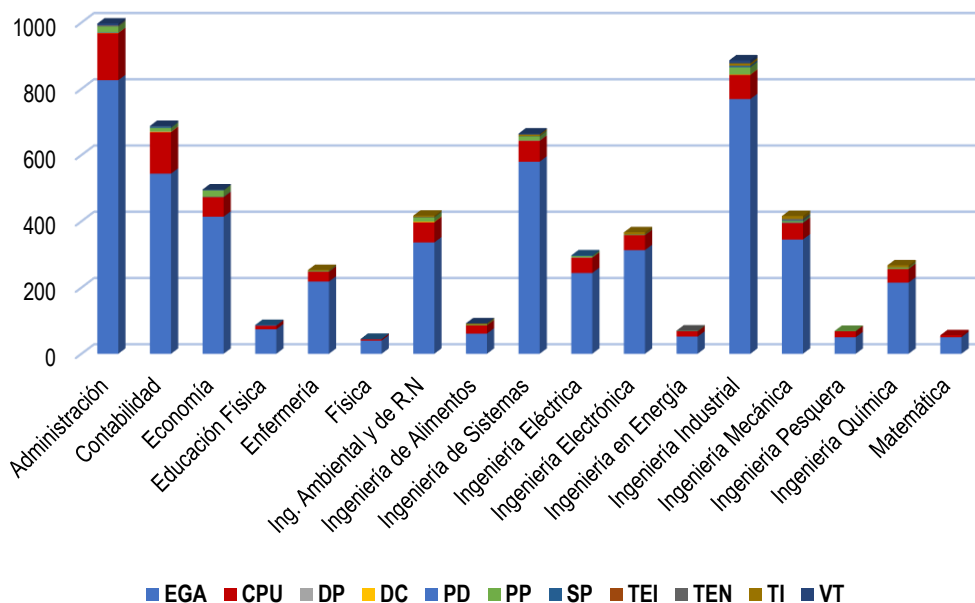



2.5. POSTULANTES A LA UNIVERSIDAD NACIONAL DEL CALLAO SEDE CAÑETE - SEGÚN MODALIDADES 2018 I

CUADRO N° 12

ESCUELA PROFESIONAL	EXAMEN GENERAL DE ADMISIÓN	PERSONAS CON DISCAPACIDAD	PRIMER/SEGUNDO PUESTO	TRASLADO EXTERNO NACIONAL	VÍCTIMAS DEL TERRORISMO	TOTAL GENERAL
Administración	118	1				119
Contabilidad	52		1			53
Enfermería	86			2		88
Ing. Ambiental y de Recursos Naturales	54		3			57
Ing. de Alimentos	22		1			23
Ing. de Sistemas	49				1	50
Ing. Industrial	119		3	2		124
<b>TOTAL</b>	<b>500</b>	<b>1</b>	<b>8</b>	<b>4</b>	<b>1</b>	<b>514</b>

Fuente: Oficina de Admisión UNAC 2018-I

GRÁFICO N° 10

POSTULANTES A LA UNIVERSIDAD NACIONAL DEL CALLAO - SEDE CAÑETE SEGÚN MODALIDADES 2018 I

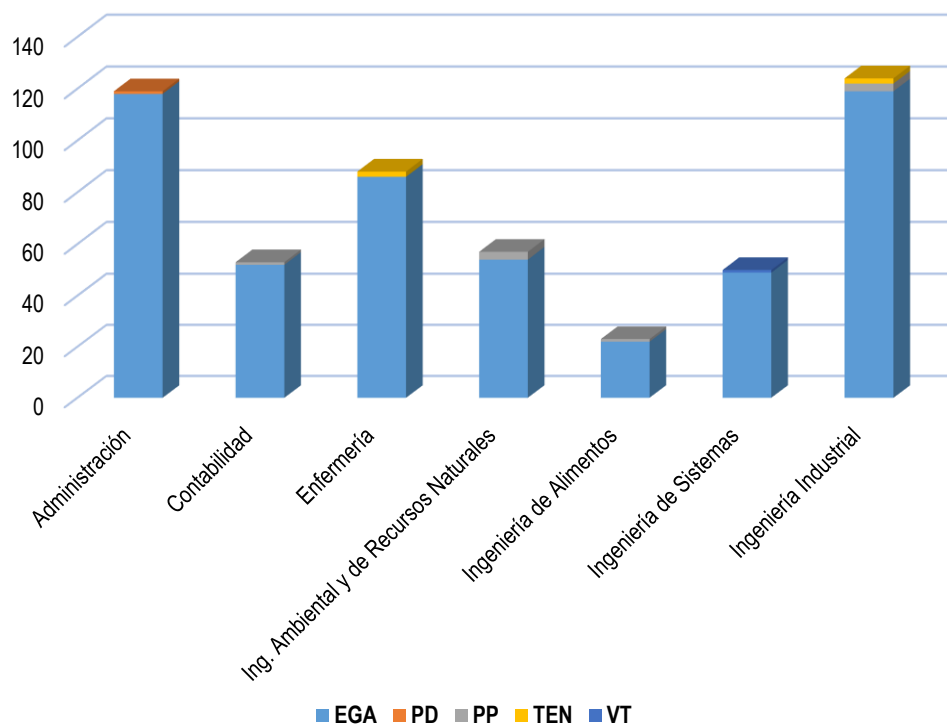



2.6. POSTULANTES A LA UNIVERSIDAD NACIONAL DEL CALLAO, SEGÚN DEPARTAMENTOS DE PROCEDENCIA - SEDE CALLAO 2018 I

CUADRO N° 13

DEPARTAMENTOS/ ESCUELA PROFESIONAL	ADMINISTRACIÓN	CONTABILIDAD	ECONOMÍA	EDUCACIÓN FÍSICA	ENFERMERÍA	FÍSICA	ING. AMBIENTAL	ING. DE ALIMENTOS	ING. DE SISTEMAS	ING. ELÉCTRICA	ING. ELECTRÓNICA	ING. EN ENERGÍA	ING. INDUSTRIAL	ING. MECÁNICA	ING. PESQUERA	ING. QUÍMICA	MATEMÁTICA	TOTAL GENERAL
Ancash	3	1	1				2	1		3	1		3	2		1		18
Apurímac	1		1				1		1				1					5
Ayacucho									1				2					3
Cajamarca	1		1										1					3
Huancavelica										1			1	1				3
Huánuco					1		1				1					2		5
Ica	1		1	1	1	1			1		1	1	1	1				9
Junín	1		1			1	3		1	2	1	1	2	4		3		20
La Libertad	1									1								2
Lambayeque					1													1
Lima y Callao	945	632	371	66	241	24	319	66	480	209	263	48	677	300	46	175	37	4899
Pasco	1		1				1											3
Piura			2								1				1			4
Puno	1				1					1			2					5
San Martín		1																1
<b>TOTAL</b>	<b>955</b>	<b>634</b>	<b>379</b>	<b>66</b>	<b>245</b>	<b>26</b>	<b>327</b>	<b>67</b>	<b>484</b>	<b>217</b>	<b>268</b>	<b>50</b>	<b>690</b>	<b>308</b>	<b>47</b>	<b>181</b>	<b>37</b>	<b>4981</b>

Fuente: Oficina de Admisión UNAC 2018-I

GRÁFICO N° 11

POSTULANTES A LA UNIVERSIDAD NACIONAL DEL CALLAO, SEGÚN DEPARTAMENTOS DE PROCEDENCIA SEDE CALLAO 2018 I

Durante el semestre 2018 I, Respecto a postulantes a la Universidad Nacional del Callao, según Departamento de procedencia - Sede Callao hubo **4 981** postulantes. Los Departamentos que registraron el mayor número de postulantes fueron Lima y Callao **4 899** postulantes, seguido de Junín 20, Ancash 18, Ica 9, Apurímac 5, Puno 5 y Huánuco 5 postulantes.

Mientras que los Departamentos con menor número de postulantes fueron Piura 4 postulantes, Pasco 3, Ayacucho 3, Cajamarca 3, Huancavelica 3, la libertad 2, San Martín 1 y Lambayeque 1 postulante.

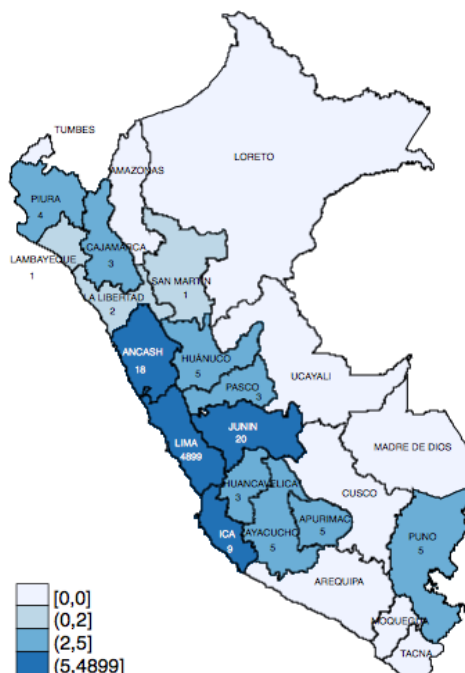



2.7. POSTULANTES A LA UNIVERSIDAD NACIONAL DEL CALLAO, SEGÚN DEPARTAMENTOS DE PROCEDENCIA - SEDE CALLAO 2018 II

CUADRO N° 14

DEPARTAMENTOS /ESCUELA PROFESIONAL	ADMINISTRACIÓN	CONTABILIDAD	ECONOMÍA	EDUCACIÓN FÍSICA	ENFERMERÍA	FÍSICA	ING. AMBIENTAL	ING. ALIMENTOS	ING. DE SISTEMAS	ING. ELÉCTRICA	ING. ELECTRÓNICA	ING. EN ENERGÍA	ING. INDUSTRIAL	ING. MECÁNICA	ING. PESQUERA	ING. QUÍMICA	MATEMÁTICA	TOTAL GENERAL
Amazonas							1	1										2
Ancash	4		2		1		2		3	3	1		3	2		1		22
Apurímac	2	1						1		3	1							8
Ayacucho	1												1	1				3
Cajamarca	2		1		1													4
Huancavelica		1					2				1					1		5
Huánuco			1		1		1						1	1				5
Ica	2	3	1			2	2		1		3		11	2				27
Junín	4	3			1			1		2	1	1	2	2		2		19
La Libertad									1		1							2
Lambayeque		1														1		2
Lima y Callao	981	679	491	87	249	43	409	88	658	288	359	69	866	406	69	261	56	6059
Pasco									2	1			1					4
Puno													1			1		2
San Martín								1										1
Tumbes	1																	1
Ucayali														2				2
<b>TOTAL</b>	<b>997</b>	<b>688</b>	<b>496</b>	<b>87</b>	<b>253</b>	<b>45</b>	<b>417</b>	<b>92</b>	<b>665</b>	<b>297</b>	<b>367</b>	<b>70</b>	<b>886</b>	<b>416</b>	<b>69</b>	<b>267</b>	<b>56</b>	<b>6168</b>

Fuente: Oficina de Admisión UNAC 2018-II

GRÁFICO N° 12

POSTULANTES A LA UNIVERSIDAD NACIONAL DEL CALLAO, SEGÚN DEPARTAMENTOS DE PROCEDENCIA SEDE CALLAO 2018 II

Durante el semestre 2018 II, Respecto a postulantes a la Universidad Nacional del Callao, según Departamento de procedencia - Sede Callao hubo **6 168** postulantes. Los Departamentos que registraron el mayor número de postulantes fueron Lima y Callao **6 059** postulantes, seguido de Ica **27**, Áncash **22**, Junín **19**, Apurímac **8**, Huancavelica **5** y Huánuco **5** postulantes.

Mientras que los Departamentos con menor número de postulantes fueron Pasco **4** postulantes, Cajamarca **4**, Ayacucho **3**, Lambayeque **2**, la Libertad **2**, Puno **2**, Ucayali **2**, Amazonas **2**, San Martín **1** y Tumbes **1** postulante.

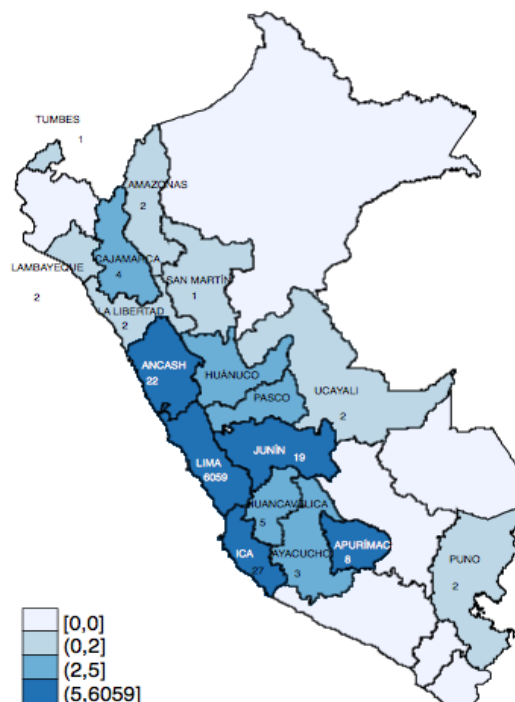



**2.8. POSTULANTES A LA UNIVERSIDAD NACIONAL DEL CALLAO - LIMA METROPOLITANA - SEDE CALLAO 2018 I**

**CUADRO N° 15**

LIMA METROPOLITANA	ADMINISTRACIÓN	CONTABILIDAD	ECONOMÍA	EDUCACIÓN FÍSICA	ENFERMERÍA	FÍSICA	ING. AMBIENTAL	ING. DE ALIMENTOS	ING. DE SISTEMAS	ING. ELÉCTRICA	ING. ELECTRÓNICA	ING. EN ENERGÍA	ING. INDUSTRIAL	ING. MECÁNICA	ING. PESQUERA	ING. QUÍMICA	MATEMÁTICA	TOTAL GENERAL
Ancón	7		4		3		4	1	2		1		7	4	1			34
Ate	22	9	6		4	1	6	1	17	7	12	2	20	10		6		123
Barranco				1					1		1							3
Breña	9	3	4	1			4	1	2		4		9	2	1	3		43
Carabaylo	47	41	8	7	13	2	15	6	20	7	14	3	36	14	4	10	1	248
Chaclacayo													1					1
Chorrillos	3	2	5	1	4		1		6	3	4		5	1		3		38
Cieneguilla	1	1							1									3
Comas	80	64	27	6	21	3	25	3	44	25	27	4	57	27	4	9	4	430
El Agustino	12	11	4		1		2		7	1	10	2	12	8		2	1	73
Independencia	30	22	13	2	8		14	5	16	6	4	1	21	6	1	8	1	158
Jesús María	5	1	1				2		2	1			2	1		1	1	17
La Molina	1				1				2				2	1				7
La Victoria	10	6	3				4		4	1	3	1	4	3		2	1	42
Lima	35	39	22	1	11		17	2	30	8	9	1	40	12	1	10	3	241
Lince	1	1	4				1		3				2	1				13
Los Olivos	54	39	25	8	12	3	14	5	38	19	15	4	56	16	3	3	3	317
Lurigancho	6	4	6		4	1	7	1	4	3	3		6	7		3	1	56
Lurín	1				1		1			1	2	1					3	10
Magdalena del Mar	3	1		1			1		1	1	3		2			1		14
Miraflores	1	1	1										2					5
Pachacamac	3								1	2			2	1				9
Pucusana		1	1															2
Pueblo Libre	2						1		3	1				2		2		11
Puente Piedra	36	33	17	3	10		19		25	15	11	4	37	16	3	8	1	238
Punta Negra	1																	1
Rímac	22	12	4	1	2		3		7				10	4		3		68
San Borja	3	1					1				1		3			1		10
San Isidro	1						1											2
San Juan de Lurigancho	60	27	31	1	13	3	19	7	33	20	24	3	48	17		14	2	322
San Juan de Miraflores	12	13	6	3	21	2			11	3	5	1	7	8	1	7	1	101
San Luis	6	2			1		2	1	1	2			5	2		1		23
San Martín de Porres	133	94	59	12	24	3	41	8	63	23	43	8	101	50	10	30	4	706
San Miguel	14	16	8	2	1		7	2	3	1	7		8	3		2		74
Santa Anita	5	8	4	1	5		6		8	5	5	3	5	7	1			63
Santa Rosa	1	1					1					1		1	1			6
Santiago de Surco	4	3	1				1		3				7	2				21
Surquillo	3	1	3				1		1	1	3		1	1		1		16
Villa el Salvador	7	4	2		2		3		4	2	1	1	7	5	1	4		43
Villa María del Triunfo	9	6	10		8	1	3		3	4	2		8	11		3		68
<b>TOTAL</b>	<b>650</b>	<b>467</b>	<b>279</b>	<b>51</b>	<b>170</b>	<b>19</b>	<b>227</b>	<b>43</b>	<b>366</b>	<b>162</b>	<b>214</b>	<b>40</b>	<b>533</b>	<b>243</b>	<b>32</b>	<b>137</b>	<b>27</b>	<b>3660</b>

Fuente: Oficina de Admisión UNAC 2018-I



**2.9. POSTULANTES A LA UNIVERSIDAD NACIONAL DEL CALLAO - LIMA METROPOLITANA - SEDE CALLAO 2018 II**

**CUADRO N° 16**

LIMA METROPOLITANA	ADMINISTRACIÓN	CONTABILIDAD	ECONOMÍA	EDUCACIÓN FÍSICA	ENFERMERÍA	FÍSICA	ING. AMBIENTAL	ING. DE ALIMENTOS	ING. DE SISTEMAS	ING. ELÉCTRICA	ING. ELECTRÓNICA	ING. EN ENERGÍA	ING. INDUSTRIAL	ING. MECÁNICA	ING. PESQUERA	ING. QUÍMICA	MATEMÁTICA	TOTAL GENERAL
Ancón	7	2	6		4		3		3	2	1		3	4		2		37
Ate	18	15	12	1	8	1	13	1	24	9	13	2	26	24	2	12	4	185
Barranco					1						3		1					5
Breña	5	6			1		6		8	3	3		10	1		2		45
Carabaylo	42	46	23	6	20	3	32	9	35	17	22	8	51	22	8	17	5	366
Chaclacayo	1	2								1			3					7
Chorrillos	5	5	4	1	1		2		9	1	3		9	6	1	6		53
Cieneguilla	1		1						1		1		3	1				8
Comas	95	50	38	12	16	3	34	5	54	24	25	8	66	35	6	24	4	499
El Agustino	12	11	16	13	1	1	4	2	18	5	5	4	15	7	7	2	5	128
Independencia	37	25	18	2	4		17	2	23	9	5	1	20	12	1	11		187
Jesús María		3	1				3		1	1	2		1	1	1	2		16
La Molina	1	1	2			1	1		1				4			3		14
La Victoria	10	6	4	1			3		9	3	5		10	6		4		61
Lima	49	43	23	4	13	3	22	5	43	17	15	3	48	26	1	12	4	331
Lince	1				1		1		2	3			2	2		2		14
Los Olivos	48	51	31	4	13	4	20	3	45	15	27	4	60	30	5	13		373
Lurigancho	8	5	4	1	2		7	2	9	8	5	1	12	9	1	9		83
Lurín	2		3							2			0	1				8
Magdalena del Mar	6			1	1	1			3	1	3	1	4			1		22
Miraflores	2		1		1	1	1			1	2		1			1		11
Pachacamac	1				1				2	2			2		1	1		10
Pucusana			1				1						0					2
Pueblo Libre	1	2	2			1		1	3	2	2		0	1			1	16
Puente Piedra	51	35	27	1	32	1	23	6	17	22	20	2	55	25	1	11	2	331
Punta Negra							1						0					1
Rímac	11	17	9		3	1	4	2	10	4	3		14	6	1	5	1	91
San Borja	3	2					1		1		1		2				1	11
San Isidro	1				1		2	1		1			0					6
San Juan de Lurigancho	70	45	48	7	23	6	32	8	54	25	35	9	69	34	1	17	7	490
San Juan de Miraflores	13	7	6	2	2	1	5	1	15	4	3	1	13	5		2	1	81
San Luis	6	1	1					1		2	2		4	2		2		21
San Martín de Porres	146	103	81	11	26	5	69	17	93	28	53	7	129	49	6	36	4	863
San Miguel	17	12	10		2	1	3	1	4	4	7		12	3	1	3		80
Santa Anita	9	7	3		2		4	1	7	10	9	4	20	2		6	2	86
Santa Rosa	2						1	1				1	1	1	1	2		10
Santiago de Surco	5	1	2			1	2		9	1	2		4	2		4		33
Surquillo	3	1	2	1	1				2	1	2		0	2		1		16
Villa el Salvador	7	7	13		1		3		5	4	2		11	4	1	4		62
Villa María del Triunfo	11	11	15		5	1	5	1	8	5	4	3	19	9			1	98
<b>TOTAL</b>	<b>707</b>	<b>522</b>	<b>407</b>	<b>68</b>	<b>186</b>	<b>36</b>	<b>325</b>	<b>70</b>	<b>518</b>	<b>237</b>	<b>285</b>	<b>59</b>	<b>704</b>	<b>332</b>	<b>46</b>	<b>217</b>	<b>42</b>	<b>4761</b>

Fuente: Oficina de Admisión UNAC 2018-II

GRÁFICO N° 13

POSTULANTES A LA UNIVERSIDAD NACIONAL DEL CALLAO - LIMA METROPOLITANA - SEDE CALLAO 2018 I

Durante el semestre 2018 I, los postulantes a la Universidad Nacional del Callao, según Lima Metropolitana Sede Callao hubo 3 660 postulantes. Los Distritos que registraron el mayor número de postulantes fueron San Martín 706 y Comas 430, seguido de, San Juan de Lurigancho 322, Los Olivos 317, Carabayllo 248, Lima 241, Puente Piedra 238, Independencia 158 y San Juan de Miraflores 101 postulantes,

Mientras que los Distritos que cuentan con menor número de postulantes fueron: San Miguel 74, El Agustino 73, Villa María del Triunfo 68, Rímac 68, Santa Anita 63, Lurigancho 56, Breña 43 Villa el Salvador 43, La Victoria 42, Chorrillos 38, Ancón 34, San Luis 23 y Santiago de Surco 21 postulantes.



GRÁFICO N° 14

POSTULANTES A LA UNIVERSIDAD NACIONAL DEL CALLAO - LIMA METROPOLITANA - SEDE CALLAO 2018 II

Durante el semestre 2018 II, los postulantes a la Universidad Nacional del Callao, según Lima Metropolitana Sede Callao hubo 4 761 postulantes. Los Distritos que registraron el mayor número de postulantes fueron: San Martín de Porres 863, Comas 499, San Juan de Lurigancho 490, Los Olivos 373, Carabayllo 366, Puente Piedra 331, Lima 331, Independencia 187, Ate 185 y El Agustino 128 postulantes.

Mientras que los Distritos que cuentan con menor número de postulantes fueron: Villa María Del Triunfo 98, Rímac 91, Santa Anita 86, Lurigancho 83, San Juan de Miraflores 81, San Miguel 80, Villa el Salvador 62, La Victoria 61, Chorrillos 53 y Breña 45 Postulantes.

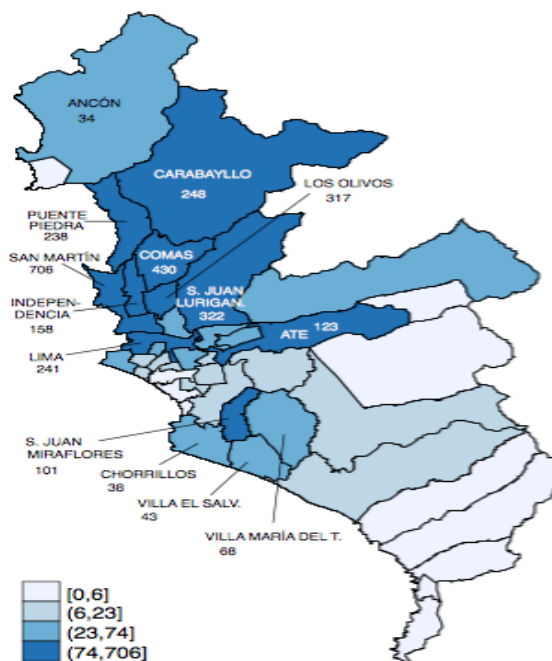
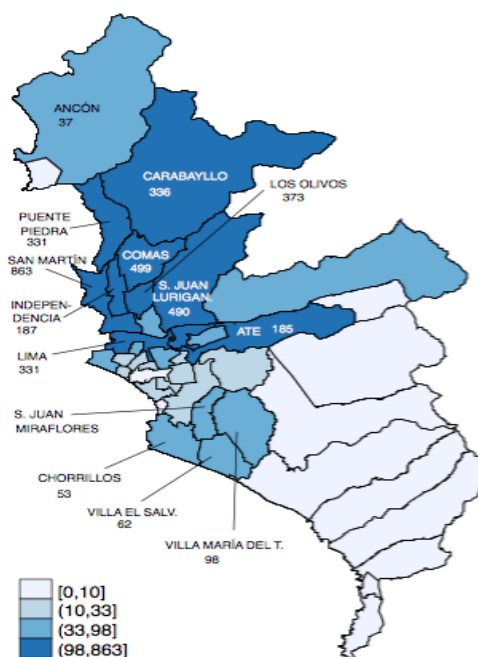



**2.10. POSTULANTES A LA UNIVERSIDAD NACIONAL DEL CALLAO**  
**PROVINCIA CONST. DEL CALLAO, SEDE CALLAO 2018 I**

**CUADRO N° 17**

CALLAO	ADMINISTRACIÓN	CONTABILIDAD	ECONOMÍA	EDUCACIÓN FÍSICA	ENFERMERÍA	FÍSICA	ING. AMBIENTAL y R.N	ING. DE ALIMENTOS	ING. DE SISTEMAS	ING. ELÉCTRICA	ING. ELECTRÓNICA	ING. EN ENERGÍA	ING. INDUSTRIAL	ING. MECÁNICA	ING. PESQUERA	ING. QUÍMICA	MATEMÁTICA	TOTAL GENERAL
Bellavista	22	14	5	5	13		5		13	2	7		15	4		3		108
Callao	163	92	43	5	37	3	46	12	61	22	24	5	60	30	8	18	5	634
Carmen de la Legua Reynoso	14	7	3	1	2	1	7	3	5	1	1		9	1		1		56
La Perla	21	5	7		4		3	4	6	2	1		10	3	1			67
La Punta		3			2													5
Ventanilla	70	40	30	3	10	1	26	3	26	13	13	3	41	13	4	14	5	315
<b>TOTAL</b>	<b>290</b>	<b>161</b>	<b>88</b>	<b>14</b>	<b>68</b>	<b>5</b>	<b>87</b>	<b>22</b>	<b>111</b>	<b>40</b>	<b>46</b>	<b>8</b>	<b>135</b>	<b>51</b>	<b>13</b>	<b>36</b>	<b>10</b>	<b>1185</b>

Fuente: Oficina de Admisión UNAC 2018-I

**2.11. POSTULANTES A LA UNIVERSIDAD NACIONAL DEL CALLAO,**  
**PROVINCIA CONST. DEL CALLAO, SEDE CALLAO 2018 II**

**CUADRO N° 18**

CALLAO	ADMINISTRACIÓN	CONTABILIDAD	ECONOMÍA	EDUCACIÓN FÍSICA	ENFERMERÍA	FÍSICA	ING. AMBIENTAL Y R.N	ING. DE ALIMENTOS	ING. DE SISTEMAS	ING. ELÉCTRICA	ING. ELECTRÓNICA	ING. EN ENERGÍA	ING. INDUSTRIAL	ING. MECÁNICA	ING. PESQUERA	ING. QUÍMICA	MATEMÁTICA	TOTAL GENERAL
Bellavista	28	12	9	5	7		4	1	13	2	9		14	3	1	4	1	113
Callao	135	75	41	11	31	4	42	10	66	28	38	3	78	31	16	26	5	640
Carmen de la Legua Reynoso	16	15	3		3		1		12	1	1	2	5	4	1	2	2	68
La Perla	20	8	1		2		4	2	6	1	1		5	2		1	1	54
La Punta															1	1		2
Ventanilla	64	38	27	2	15	2	25	5	36	12	21	3	38	28	4	8	5	333
<b>TOTAL</b>	<b>263</b>	<b>148</b>	<b>81</b>	<b>18</b>	<b>58</b>	<b>6</b>	<b>76</b>	<b>18</b>	<b>133</b>	<b>44</b>	<b>70</b>	<b>8</b>	<b>140</b>	<b>68</b>	<b>23</b>	<b>42</b>	<b>14</b>	<b>1210</b>

Fuente: Oficina de Admisión UNAC 2018-II

GRÁFICO N° 15

POSTULANTES A LA UNIVERSIDAD NACIONAL DEL  
CALLAO - CALLAO - SEDE CALLAO 2018 I

Durante el semestre 2018 I, Respecto a postulantes a la Universidad Nacional del Callao, según Callao - Sede Callao hubo 1 185 postulantes. Los Distritos que registraron el mayor número de postulantes fueron: Callao 634, Ventanilla 315, Bellavista 108 postulantes.

Mientras que los Distritos que cuentan con menor número de postulantes fueron: La Perla 67, Carmen de la Legua Reynoso 56 y la Punta 5 Postulantes.



GRÁFICO N° 16

POSTULANTES A LA UNIVERSIDAD NACIONAL DEL  
CALLAO - CALLAO - SEDE CALLAO 2018 II

Durante el semestre 2018 II, Respecto a postulantes a la Universidad Nacional del Callao, según Callao - Sede Callao hubo 1210 postulantes. Los Distritos que registraron el mayor número de postulantes fueron: Callao 640, Ventanilla 333 y Bellavista 113 postulante.

Mientras que los Distritos que cuentan con menor número de postulantes fueron: Carmen de la Legua Reynoso 68, la Perla 54 y la Punta 2 Postulantes.





**2.12. POSTULANTES A LA UNIVERSIDAD NACIONAL DEL CALLAO SEGÚN  
DEPARTAMENTOS DE PROCEDENCIA - SEDE CAÑETE 2018 I**

**CUADRO N° 19**

DEPARTAMENTOS/ ESCUELA PROFESIONAL	ADMINISTRACIÓN	CONTABILIDAD	ENFERMERÍA	ING. AMBIENTAL Y DE RECURSOS NATURALES	ING. DE ALIMENTOS	ING. DE SISTEMAS	ING. INDUSTRIAL	TOTAL GENERAL
Apurímac							1	1
Ica	9	7	4	10	2	8	30	70
Lima y Callao	110	46	84	47	21	42	92	442
Loreto							1	1
<b>TOTAL</b>	<b>119</b>	<b>53</b>	<b>88</b>	<b>57</b>	<b>23</b>	<b>50</b>	<b>124</b>	<b>514</b>

Fuente: Oficina de Admisión UNAC 2018-I

**2.13. POSTULANTES A LA UNIVERSIDAD NACIONAL DEL CALLAO SEGÚN  
DISTRITOS DE PROCEDENCIA - SEDE CAÑETE 2018 I**

**CUADRO N° 20**

CAÑETE	ADMINISTRACIÓN	CONTABILIDAD	ENFERMERÍA	ING. AMBIENTAL Y DE RECURSOS NATURALES	ING. DE ALIMENTOS	ING. DE SISTEMAS	ING. INDUSTRIAL	TOTAL GENERAL
Asia				1			2	3
Calango			1				1	2
Cerro Azul	7	3	4			4	1	19
Chilca		1		1			1	3
Imperial	34	12	23	11	6	11	19	116
Lunahuana	2	3	2		1	2		10
Mala	6	5	4	1	1	1	5	23
Nuevo Imperial	12	6	7	7	1	4	10	47
Pacaran				1			1	2
Quilmana	2	2	2	4	2	2	2	16
San Antonio		1				1		2
San Luis	7		5	3	2	2	6	25
San Vicente de Cañete	34	11	29	11	8	10	36	139
Santa Cruz de Flores				1				1
Zuñiga						1		1
<b>TOTAL</b>	<b>104</b>	<b>44</b>	<b>77</b>	<b>41</b>	<b>21</b>	<b>38</b>	<b>84</b>	<b>409</b>

Fuente: Oficina de Admisión UNAC 2018-I





**2.14. RESUMEN DE POSTULANTES A LA UNIVERSIDAD NACIONAL DEL CALLAO 2018 I-II**

**CUADRO N° 21**

ESCUELA PROFESIONAL	SEDE CALLAO	SEDE CAÑETE	TOTAL
Administración	1952	119	2071
Contabilidad	1322	53	1375
Economía	875	0	875
Educación Física	153	0	153
Enfermería	498	88	586
Física	71	0	71
Ing. Ambiental y de Recursos Naturales	744	57	801
Ing. de Alimentos	159	23	182
Ing. de Sistemas	1149	50	1199
Ing. Eléctrica	514	124	638
Ing. Electrónica	635	0	635
Ing. Energía	120	0	120
Ing. Industrial	1576	0	1576
Ing. Mecánica	724	0	724
Ing. Pesquera	116	0	116
Ing. Química	448	0	448
Matemática	93	0	93
<b>TOTAL</b>	<b>11149</b>	<b>514</b>	<b>11663</b>

Fuente: Oficina de Admisión UNAC 2018-I-II

**GRÁFICO N° 17**

**POSTULANTES A LA UNIVERSIDAD NACIONAL DEL CALLAO 2018 I-II**

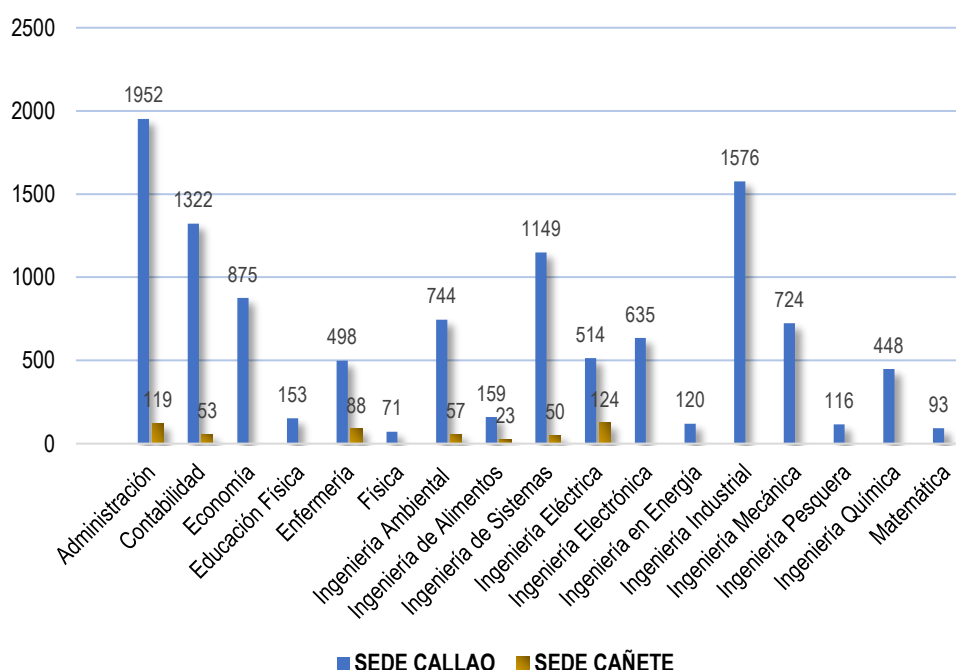



2.15. INGRESANTES A LA UNIVERSIDAD NACIONAL DEL CALLAO SEDE  
CALLAO - SEGÚN GÉNERO 2018 I-II

CUADRO N° 22

ESCUELA PROFESIONAL	2018-I			2018-II			TOTAL GENERAL
	FEMENINO	MASCULINO	TOTAL	FEMENINO	MASCULINO	TOTAL	
Administración	73	71	144	81	64	145	289
Contabilidad	81	86	167	81	81	162	329
Economía	65	80	145	68	79	147	292
Educación Física	31	34	65	37	26	63	128
Enfermería	50	23	73	57	11	68	141
Física	6	53	59	11	51	62	121
Ing. Ambiental y RN	22	34	56	25	31	56	112
Ing. de Alimentos	30	23	53	24	29	53	106
Ing. de Sistemas	9	49	58	8	48	56	114
Ing. Eléctrica	8	66	74	1	75	76	150
Ing. Electrónica	9	66	75	3	72	75	150
Ing. en Energía	4	38	42	4	38	42	84
Ing. Industrial	17	41	58	20	37	57	115
Ing. Mecánica	1	66	67	1	67	68	135
Ing. Pesquera	9	32	41	7	34	41	82
Ing. Química	29	57	86	30	55	85	171
Matemática	6	62	68	10	55	65	133
<b>TOTAL</b>	<b>450</b>	<b>881</b>	<b>1331</b>	<b>468</b>	<b>853</b>	<b>1321</b>	<b>2652</b>

Fuente: Oficina de Admisión UNAC 2018-I-II

GRÁFICO N° 18

INGRESANTES A LA UNIVERSIDAD NACIONAL DEL CALLAO, SEDE  
CALLAO - SEGÚN GÉNERO 2018 I-II

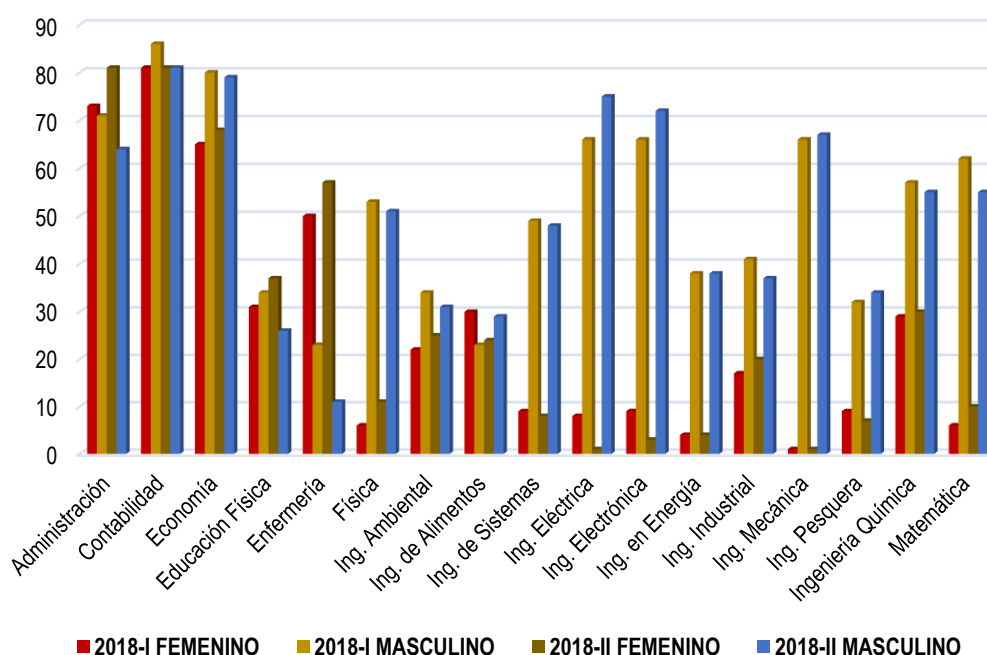



2.16. INGRESANTES A LA UNIVERSIDAD NACIONAL DELCALLAO SEDE CAÑETE - SEGÚN GÉNERO 2018 I

CUADRO N° 23

ESCUELA PROFESIONAL	INGRESANTES 2018 I		
	FEMENINO	MASCULINO	TOTAL GENERAL
Administración	25	21	46
Contabilidad	28	23	51
Enfermería	47	15	62
Ing. Ambiental y de Recursos Naturales	17	21	38
Ing. de Alimentos	20	11	31
Ing. de Sistemas	5	38	43
Ing. Industrial	19	25	44
<b>TOTAL</b>	<b>161</b>	<b>154</b>	<b>315</b>

Fuente: Oficina de Admisión UNAC 2018-I

GRÁFICO N° 19

INGRESANTES A LA UNIVERSIDAD NACIONAL DEL CALLAO,  
SEDE CAÑETE - SEGÚN GÉNERO 2018 I

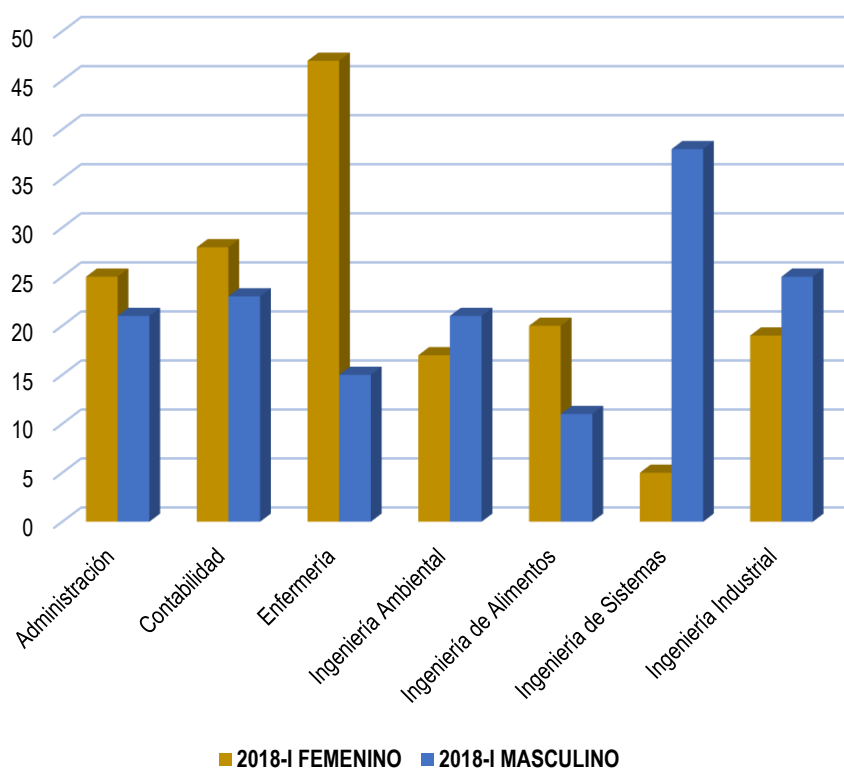



2.17. INGRESANTES A LA UNIVERSIDAD NACIONAL DEL CALLAO SEDE  
CALLAO - SEGÚN MODALIDADES 2018 I

CUADRO N° 24

ESCUELA PROFESIONAL / MODALIDAD	EXAMEN GENERAL DE ADMISION	CENTRO PRE-UNIVERSITARIO	DEPORTISTAS CALIFICADOS	PERSONAS CON DISCAPACIDAD	PRIMER/SEGUNDO PUESTO	SEGUNDA PROFESIONALIZACI	TRASLADO EXTERNO	TRASLADO EXTERNO NACIONAL	TRASLADO INTERNO	VÍCTIMAS DEL TERRORISMO	TOTAL GENERAL
Administración	117	16	1		5			3	1	1	144
Contabilidad	130	20		2	5	1		3	5	1	167
Economía	113	20			10	1		1			145
Educación Física	60	3	1		1						65
Enfermería	60	7	1		1				3	1	73
Física	50	7			2						59
Ing. Ambiental	34	15	1		2	1			3		56
Ing. de Alimentos	30	20			1			1		1	53
Ing. de Sistemas	40	10	1	1	2	1		1	1	1	58
Ing. Eléctrica	58	15				1					74
Ing. Electrónica	57	15			1			1	1		75
Ing. en Energía	30	10						1	1		42
Ing. Industrial	40	10	1	2	2			1	1	1	58
Ing. Mecánica	50	10			2	2		1	2		67
Ing. Pesquera	25	15							1		41
Ing. Química	66	15			2		1	1	1		86
Matemática	50	15			2	1					68
<b>TOTAL</b>	<b>1010</b>	<b>223</b>	<b>6</b>	<b>5</b>	<b>38</b>	<b>8</b>	<b>1</b>	<b>14</b>	<b>20</b>	<b>6</b>	<b>1331</b>

Fuente: Oficina de Admisión UNAC 2018-I

GRÁFICO N° 20

INGRESANTES A LA UNIVERSIDAD NACIONAL DEL CALLAO – SEDE  
CALLAO - POR MODALIDADES 2018-I

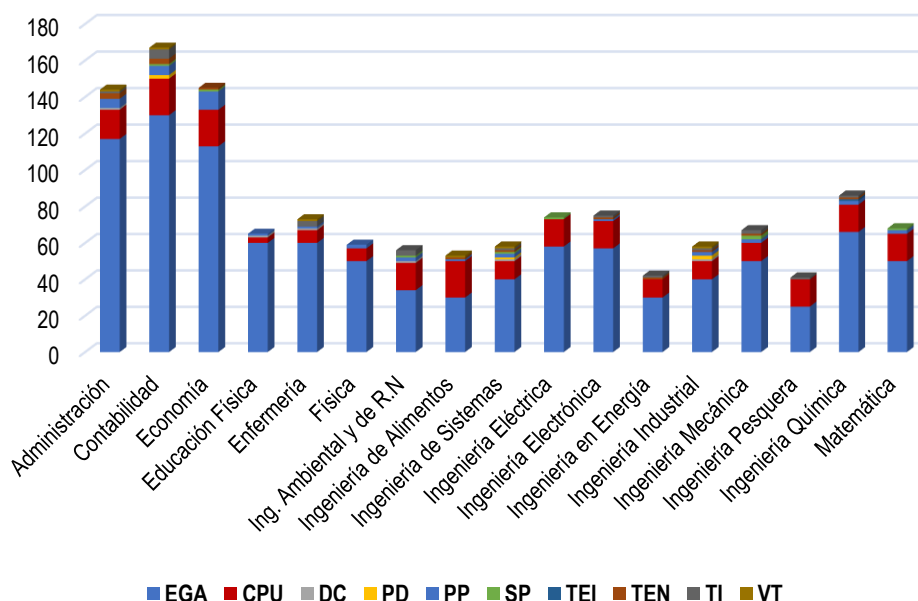



2.18. INGRESANTES A LA UNIVERSIDAD NACIONAL DEL CALLAO SEDE  
CALLAO - SEGÚN MODALIDADES 2018 II

CUADRO N° 25

ESCUELA PROFESIONAL/ MODALIDADES	EXAMEN GENERAL DE ADMISIÓN	CENTRO PRE-UNIVERSITARIO	DEFENSORES DE LA PATRIA	DEPORTISTAS CALIFICADOS	PERSONAS CON DISCAPACIDAD	PRIMER/SEGUNDO PUESTO	SEGUNDA PROFESIONALIZACIÓN	TRASLADO EXTERNO INTERNACIONAL	TRASLADO EXTERNO NACIONAL	TRASLADO INTERNO	VÍCTIMAS DEL TERRORISMO	TOTAL GENERAL
Administración	117	16		1	1	5			4		1	145
Contabilidad	130	20		1	1	5	3		1		1	162
Economía	113	20			1	10	1		1		1	147
Educación Física	60	1			1		1					63
Enfermería	60	4				1			1	2		68
Física	50	11					1					62
Ing. Ambiental	34	15		1		2	1			3		56
Ing. de Alimentos	30	20				1				1	1	53
Ing. de Sistemas	40	10	1			2	1			1	1	56
Ing. Eléctrica	58	15	1			1	1					76
Ing. Electrónica	57	15				1			1	1		75
Ing. en Energía	30	10				1			1			42
Ing. Industrial	40	10		1		2	1		1	1	1	57
Ing. Mecánica	50	10			1	2	2		1	2		68
Ing. Pesquera	25	15				1						41
Ing. Química	66	15				2		1		1		85
Matemática	50	15										65
<b>TOTAL</b>	<b>1010</b>	<b>222</b>	<b>2</b>	<b>4</b>	<b>5</b>	<b>36</b>	<b>12</b>	<b>1</b>	<b>11</b>	<b>12</b>	<b>6</b>	<b>1321</b>

Fuente: Oficina de Admisión UNAC 2018-II

GRÁFICO N° 21

INGRESANTES A LA UNIVERSIDAD NACIONAL DEL CALLAO – SEDE  
CALLAO - SEGÚN MODALIDADES 2018 II

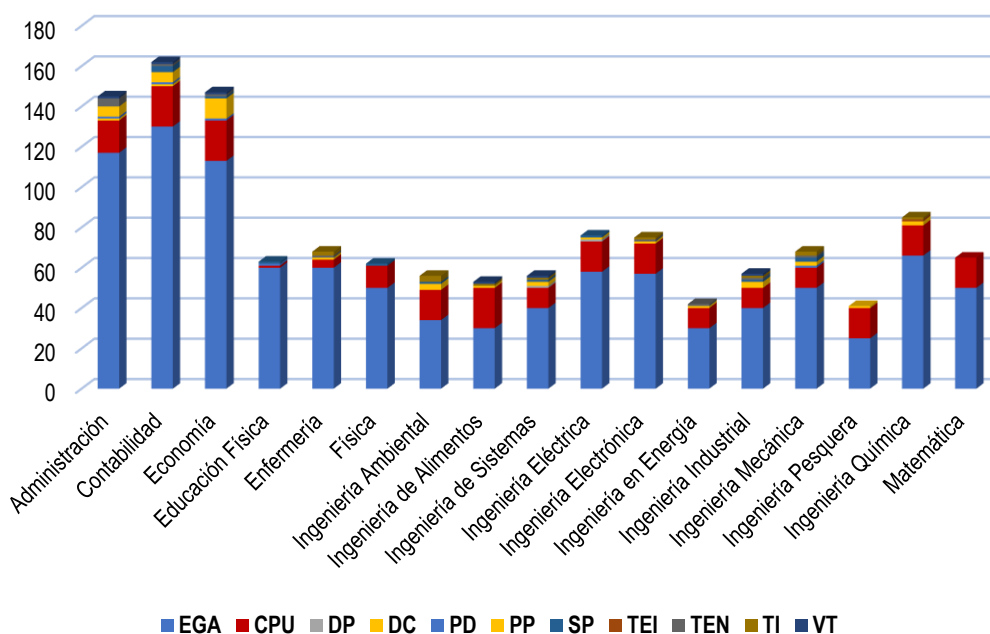



**2.19. INGRESANTES A LA UNIVERSIDAD NACIONAL DEL CALLAO SEDE CAÑETE - SEGÚN MODALIDADES 2018 I**

**CUADRO N° 26**

ESCUELA PROFESIONAL	EXAMEN GENERAL DE ADMISIÓN	PERSONAS CON DISCAPACIDAD	PRIMER/SEGUNDO PUESTO	TRASLADO EXTERNO NACIONAL	VÍCTIMAS DEL TERRORISMO	TOTAL GENERAL
Administración	45	1				46
Contabilidad	50		1			51
Enfermería	60			2		62
Ing. Ambiental y de Recursos Naturales	36		2			38
Ing. de Alimentos	30		1			31
Ing. de Sistemas	42				1	43
Ing. Industrial	42		1	1		44
<b>TOTAL</b>	<b>305</b>	<b>1</b>	<b>5</b>	<b>3</b>	<b>1</b>	<b>315</b>

Fuente: Oficina de Admisión UNAC 2018-I

**GRÁFICO N° 22**

**INGRESANTES A LA UNIVERSIDAD NACIONAL DEL CALLAO,  
SEDE CAÑETE - SEGÚN MODALIDADES 2018 I**

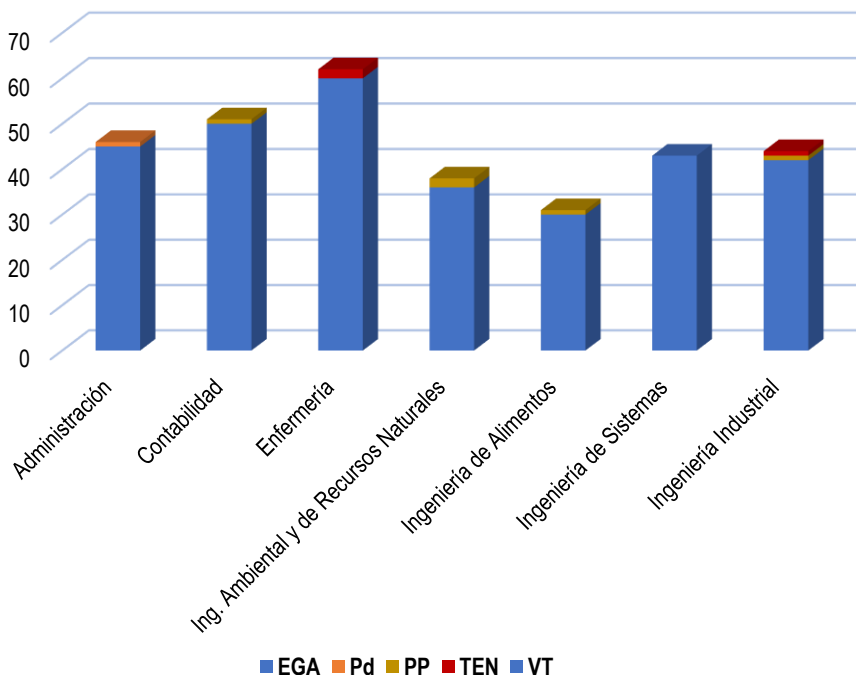



2.20. INGRESANTES A LA UNIVERSIDAD NACIONAL DEL CALLAO SEGÚN DEPARTAMENTOS DE PROCEDENCIA - SEDE CALLAO 2018 I

CUADRO N° 27

DEPARTAMENTO / ESCUELA PROFESIONAL	ADMINISTRACIÓN	CONTABILIDAD	ECONOMÍA	EDUCACIÓN FÍSICA	ENFERMERÍA	FÍSICA	ING. AMBIENTAL Y R.N	ING. DE ALIMENTOS	ING. DE SISTEMAS	ING. ELÉCTRICA	ING. ELECTRÓNICA	ING. EN ENERGÍA	ING. INDUSTRIAL	ING. MECÁNICA	ING. PESQUERA	ING. QUÍMICA	MATEMÁTICA	TOTAL GENERAL
Lima y Callao	143	167	143	64	73	58	55	53	58	72	75	42	58	67	41	82	68	1319
Ancash							1			1								2
Apurímac						1												1
Huánuco																1		1
Ica																1		1
Junín										1						1		2
La Libertad	1																	1
Lambayeque				1														1
Pasco			1													1		2
Piura			1															1
<b>TOTAL</b>	<b>144</b>	<b>167</b>	<b>145</b>	<b>65</b>	<b>73</b>	<b>59</b>	<b>56</b>	<b>53</b>	<b>58</b>	<b>74</b>	<b>75</b>	<b>42</b>	<b>58</b>	<b>67</b>	<b>41</b>	<b>86</b>	<b>68</b>	<b>1331</b>

Fuente: Oficina de Admisión UNAC 2018-I

GRÁFICO N° 23

INGRESANTES A LA UNIVERSIDAD NACIONAL DEL CALLAO SEGÚN DEPARTAMENTOS DE PROCEDENCIA SEDE CALLAO 2018 I

Durante el semestre 2018 I, Respecto a los Ingresantes a la Universidad Nacional del Callao, según Departamento de procedencia - Sede Callao hubo **1 331** ingresantes. Los Departamentos que registraron el mayor número de ingresantes fueron: Lima y Callao **1 319** ingresantes, seguido de Pasco 2, Áncash 2 y Junín 2 ingresantes.

Mientras que los Departamentos con menor número de ingresantes fueron: Apurímac 1 ingresante, Huánuco 1, Ica 1, La Libertad 1, Lambayeque 1 y Piura 1 ingresante.





2.21. INGRESANTES A LA UNIVERSIDAD NACIONAL DEL CALLAO SEGÚN DEPARTAMENTOS DE PROCEDENCIA - SEDE CALLAO 2018 II

CUADRO N° 28

DEPARTAMENTO / ESCUELA PROFESIONAL	ADMINISTRACIÓN	CONTABILIDAD	ECONOMÍA	EDUCACIÓN FÍSICA	ENFERMERÍA	FÍSICA	ING. AMBIENTAL Y DE R.N	ING. DE ALIMENTOS	ING. DE SISTEMAS	ING. ELÉCTRICA	ING. ELECTRÓNICA	ING. EN ENERGÍA	ING. INDUSTRIAL	ING. MECÁNICA	ING. PESQUERA	ING. QUÍMICA	MATEMÁTICA	TOTAL GENERAL
Lima y Callao	143	161	147	63	68	61	56	51	55	75	72	41	56	66	41	82	64	1302
Áncash						1				1								2
Apurímac		1						1			1							3
Ayacucho								1										1
Cajamarca	1																	1
Huancavelica																	1	1
Ica									1		1		1	2		1		6
Junín	1											1				1		3
La Libertad											1							1
Lambayeque																1		1
TOTAL	145	162	147	63	68	62	56	53	56	76	75	42	57	68	41	85	65	1321

Fuente: Oficina de Admisión UNAC 2018-II

GRÁFICO N° 24

INGRESANTES A LA UNIVERSIDAD NACIONAL DEL CALLAO SEGÚN DEPARTAMENTOS DE PROCEDENCIA SEDE CALLAO 2018 II

Durante el semestre 2018 II, Respecto a los Ingresantes a la Universidad Nacional del Callao, según Departamento de procedencia - Sede Callao hubo **1 321** ingresantes. Los Departamentos que registraron el mayor número de ingresantes fueron Lima y Callao con **1 302** ingresantes, seguido de Ica 6, Apurímac 3 y Junín 3 ingresantes.

Mientras que los Departamentos con menor número de ingresantes fueron: Ancash 2 ingresantes, Cajamarca 1, Ayacucho 1, La Libertad 1, Lambayeque 1 y Huancavelica 1 ingresante.

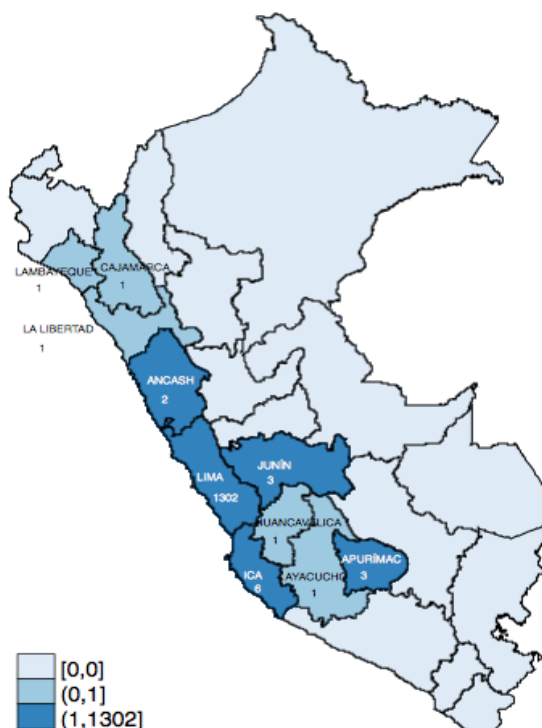





2.22. INGRESANTES A LA UNIVERSIDAD NACIONAL DEL CALLAO SEGÚN DEPARTAMENTOS DE PROCEDENCIA - SEDE CAÑETE 2018 I

CUADRO N° 29

CAÑETE	ADMINISTRACIÓN	CONTABILIDAD	ENFERMERÍA	ING. AMBIENTAL Y DE RECURSOS NATURALES	INGENIERÍA DE ALIMENTOS	INGENIERÍA DE SISTEMAS	INGENIERÍA INDUSTRIAL	TOTAL GENERAL
Apurímac	0	0	0	0	0	0	1	1
Ica	9	7	4	10	2	8	30	70
Lima y Callao	110	46	84	47	21	42	92	442
Loreto	0	0	0	0	0	0	1	1
<b>Total</b>	<b>119</b>	<b>53</b>	<b>88</b>	<b>57</b>	<b>23</b>	<b>50</b>	<b>124</b>	<b>514</b>

Fuente: Oficina de Admisión UNAC 2018-I

GRÁFICO N° 25

INGRESANTES A LA UNIVERSIDAD NACIONAL DEL CALLAO, SEGÚN DEPARTAMENTOS DE PROCEDENCIA - SEDE CAÑETE 2018 I

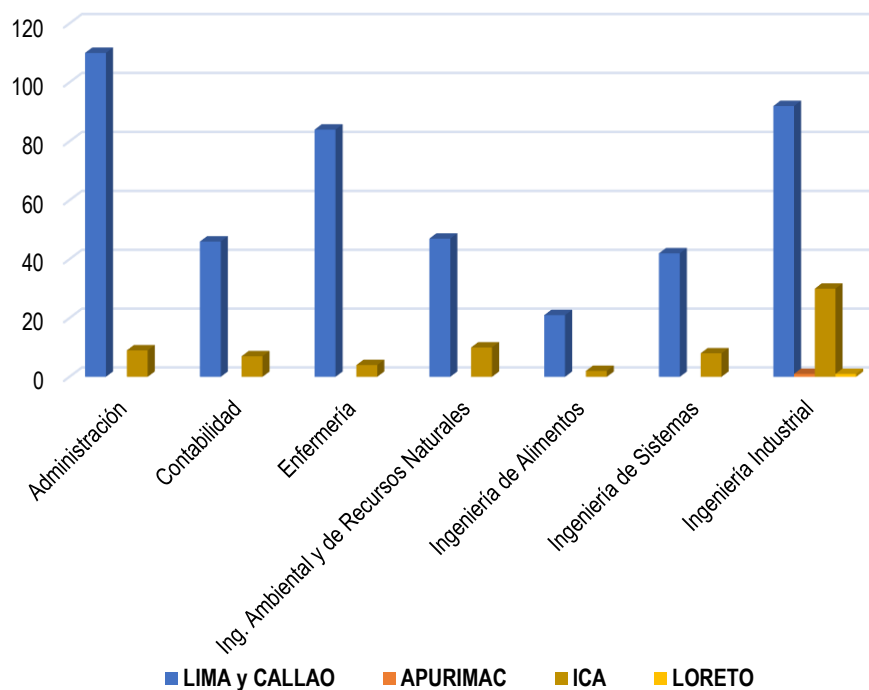



2.23. INGRESANTES A LA UNIVERSIDAD NACIONAL DEL CALLAO SEGÚN  
DISTRITOS DE PROCEDENCIA - LIMA METROPOLITANA 2018 I

CUADRO N° 30

LIMA METROPOLITANA	ADMINISTRACIÓN	CONTABILIDAD	ECONOMÍA	EDUCACIÓN FÍSICA	ENFERMERÍA	FÍSICA	ING. AMBIENTAL Y DE R.N	ING. DE ALIMENTOS	ING. DE SISTEMAS	ING. ELÉCTRICA	ING. ELECTRÓNICA	ING. EN ENERGÍA	ING. INDUSTRIAL	ING. MECÁNICA	ING. PESQUERA	ING. QUÍMICA	MATEMÁTICA	TOTAL GENERAL
Ancón		1		1					1		1	1		1			1	7
Ate	6	2				2	3	1	2	2	2	1	1	1		4	1	28
Breña	2	1	1	1			1	1				1				1		9
Carabaylo	9	18	4	4	7	2	4	3	2		5	4	1	3	5	3	4	78
Chorrillos	1		2	1	3			1		1	1		2	1				13
Comas	13	18	11	7	7	4	8	4	8	14	10	4	7	6	4	3	3	131
El Agustino		1	5						3	1	2	2			1	1	3	19
Independencia	3	3	5	1	3	2	1	1	3		5	1	6		1	6	2	43
Jesús María	1	1	1					1				1						5
La Molina	1								1				1	1				4
La Victoria	1	1	3				1	1		1			1			1	1	11
Lima	5	15	7		4	2	6	4	5	1	6	1	2	3		5	5	71
Lince		1																1
Los Olivos	12	5	11	5	6	4	3	3	6	11	6	5	4	1		3	3	88
Lurigancho			1		1	1	2					1		1	1	1	1	10
Lurín				1			1				1						1	4
Magdalena del Mar						1					1					1		3
Miraflores	1																	1
Pachacamac										1								1
Pueblo Libre	1						1		1	1						1		5
Puente Piedra	1	16	6	3	3	3	5	3	1	5	2		6	3	4	4	7	72
Rímac	6	2	2					1	2			1	1	1		2		18
San Borja								1			1					1		3
San Juan de Lurigancho	12	10	7	2	2	8	1	1	5	7	8	3	4	4	1	5	6	86
San Juan de Miraflores	2	1	5	9	5	3		1	3	2	2	1		3	1	3	1	42
San Luis	2	1		1		1										1		6
San Martín de Porres	14	26	26	7	10	9	6	9	4	4	10	4	6	13	9	13	6	176
San Miguel	4	4	3		1			2		1	3	1	1	2	1	1		24
Santa Anita	1	2	1	1	1				2	1		2		3	1	1		16
Santiago de Surco	2	1							1			1						5
Surquillo			1														1	2
Villa el Salvador	2	2		2						1	1	1	2	3		1	1	16
Villa María del Triunfo	2		2	6		1				1				2	1	1		16
<b>TOTAL</b>	<b>104</b>	<b>132</b>	<b>104</b>	<b>52</b>	<b>53</b>	<b>43</b>	<b>43</b>	<b>38</b>	<b>50</b>	<b>55</b>	<b>67</b>	<b>36</b>	<b>45</b>	<b>52</b>	<b>30</b>	<b>63</b>	<b>47</b>	<b>1014</b>

Fuente: Oficina de Admisión UNAC 2018-I



**2.24. INGRESANTES A LA UNIVERSIDAD NACIONAL DEL CALLAO SEGÚN  
DISTRITOS DE PROCEDENCIA - LIMA METROPOLITANA 2018 II**

**CUADRO N° 31**

LIMA METROPOLITANA	ADMINISTRACIÓN	CONTABILIDAD	ECONOMÍA	EDUCACIÓN FÍSICA	ENFERMERÍA	FÍSICA	ING. AMBIENTAL Y DE R.N	ING. DE ALIMENTOS	ING. DE SISTEMAS	ING. ELÉCTRICA	ING. ELECTRÓNICA	ING. EN ENERGÍA	ING. INDUSTRIAL	ING. MECÁNICA	ING. PESQUERA	ING. QUÍMICA	MATEMÁTICA	TOTAL GENERAL
Ancón	1		1		1									1	1	1		6
Ate		2	2	2	3	2	2	5	1	1	4	1	2	5	1	3	1	37
Barranco				1		1												2
Breña	1	2		1			3		1	1			1	1	1			12
Carabaylo	8	14	9	10	6	5	3	4	4	6	5	4	3	6	4	9	5	105
Chaclacayo		1																1
Chorrillos	1	1	1						1		1				1	1		7
Cieneguilla													1					1
Comas	14	11	15	8	6	5	5	5	2	4	11	6	6	2	4	6	8	118
El Agustino	3	2	4	3		1	1	1	3	1	2	3	5	1	4	1	1	36
Independencia	6	5	5	2	1	2	1	1	1	1	1	1	3			1	1	31
Jesús María		1				1	1	1										4
La Molina	1					1												2
La Victoria	3	4	4				1	1	1	2				1		3		19
Lima	4	10	3	4	3	5	2	2	3	2	5	2	3	5	2	3	5	63
Lince	1																2	3
Los Olivos	5	11	13	4	4	3	2	2	6	5	8	2		7	2	4	4	82
Lurigancho	1	1	1			1				3				2	2	5	1	17
Lurín			1															1
Magdalena del Mar	2			1		1			1		1					1	1	8
Miraflores						1												1
Pachacamac					1									1			1	3
Pueblo Libre			1					1	1									3
Puente Piedra	12	8	7	5	9	2	3	2	1	10	3	2	5	5	2	3	1	80
Rímac	3	3	1		2	1		1	1				1	3		2		18
San Borja		1																1
San Isidro							1											1
San Juan de Lurigancho	12	20	13	4	8	3	5	2	8	6	9	3	4	4	1	6	9	117
San Juan de Miraflores	2	1	1						2		1	2	1					10
San Luis										1				2		1		4
San Martín de Porres	17	19	19	7	8	9	12	10	4	10	10	6	7	10	3	11	8	170
San Miguel	1	3	3		1				1	1	1			1				12
Santa Anita	3	2	1		1	2	1	2	1	2	1	2	3		2	4	1	28
Santiago de Surco		1							1	1			1	1		1		6
Surquillo		1																2
Villa el Salvador	1	3	3						1	4			3	1		2	1	19
Villa María del Triunfo	2	5	8	2		1				1		2	2	1	1	1	1	27
<b>TOTAL</b>	<b>104</b>	<b>132</b>	<b>116</b>	<b>54</b>	<b>54</b>	<b>47</b>	<b>43</b>	<b>40</b>	<b>45</b>	<b>62</b>	<b>63</b>	<b>36</b>	<b>51</b>	<b>60</b>	<b>31</b>	<b>70</b>	<b>51</b>	<b>1057</b>

Fuente: Oficina de Admisión UNAC 2018-II

GRÁFICO N° 26

INGRESANTES A LA UNIVERSIDAD NACIONAL DEL CALLAO, SEGÚN DISTRITOS DE PROCEDENCIA LIMA METROPOLITANA 2018 I

Durante el semestre 2018 I, Respecto a Ingresantes a la Universidad Nacional del Callao, según Lima Metropolitana Sede Callao hubo **1 014 Ingresantes**. Los Distritos que registraron el mayor número de Ingresantes fueron: San Martín de Porres 176, Comas 131, Los Olivos 88, San Juan de Lurigancho 86, Caraballo 78, Puente Piedra 72 y Lima 71 ingresantes.

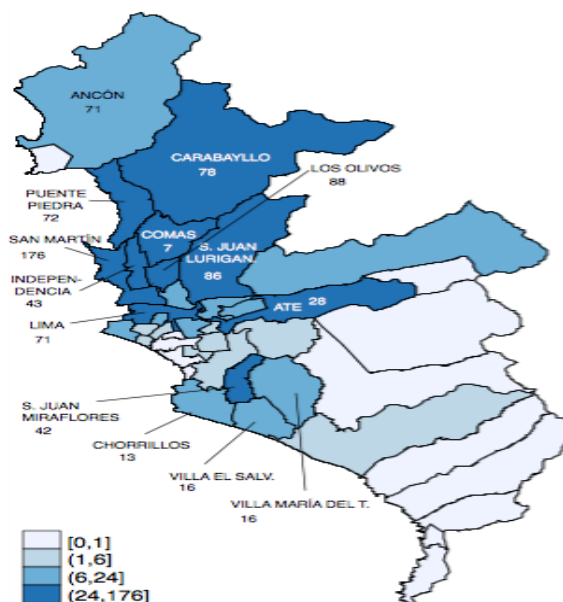

Mientras que los Distritos que cuentan con menor número de Ingresantes fueron: Independencia 43, San Juan de Miraflores 42, Ate 28, San Miguel 24, El Agustino 19, Rímac 18, Santa Anita 16, Villa El Salvador 16, Villa María del Triunfo 16, Chorrillos 13, La Victoria 11 y Lurigancho 10 ingresantes.

GRÁFICO N° 27

INGRESANTES A LA UNIVERSIDAD NACIONAL DEL CALLAO, SEGÚN DISTRITOS DE PROCEDENCIA LIMA METROPOLITANA 2018 II

Durante el semestre 2018 II, Respecto a Ingresantes a la Universidad Nacional del Callao, según Lima Metropolitana Sede Callao hubo **1 057 Ingresantes**. Los Distritos que registraron el mayor número de Ingresantes fueron: San Martín de Porres 170, Comas 118, San Juan de Lurigancho 117, Carabayllo 105, Los Olivos 82, Puente Piedra 80 y Lima con 63 ingresantes.

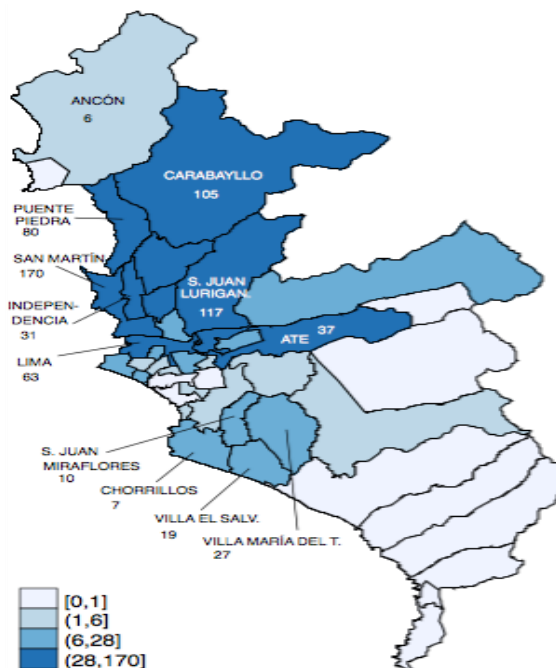

Mientras que los Distritos que cuentan con menor número de Ingresantes fueron: Ate 37, El Agustino 36, Independencia 31, Santa Anita 28, Villa María del Triunfo 27, La Victoria 19, Villa el Salvador 19, Rímac 18, San Juan de Lurigancho 17, Breña 12, San Miguel 12 y San Juan de Miraflores con 10 ingresantes.



**2.25. INGRESANTES A LA UNIVERSIDAD NACIONAL DEL CALLAO SEGÚN  
DISTRITOS DE PROCEDENCIA - CALLAO 2018 I**

**CUADRO N° 32**

CALLAO	ADMINISTRACIÓN	CONTABILIDAD	ECONOMÍA	EDUCACIÓN FÍSICA	ENFERMERÍA	FÍSICA	ING. AMBIENTAL Y DE RN	ING. DE ALIMENTOS	ING. DE SISTEMAS	ING. ELÉCTRICA	ING. ELECTRÓNICA	ING. EN ENERGÍA	ING. INDUSTRIAL	ING. MECÁNICA	ING. PESQUERA	ING. QUÍMICA	MATEMÁTICA	TOTAL GENERAL
Bellavista	3	2	2	4	4	1	2	3	1	3	1		3			2		31
Callao	19	22	21	4	10	9	6	8	5	9	3	6	4	7	6	3	9	151
Carmen de la Legua Reynoso	3	1	1	1	1	2	2	1								1	1	14
La Perla	4	1			2						2		1	1	1			12
La Punta		2		1	1													4
Ventanilla	9	6	13	2	2	3	2	1	2	4	2		4	5	3	11	11	80
<b>TOTAL</b>	<b>38</b>	<b>34</b>	<b>37</b>	<b>12</b>	<b>20</b>	<b>15</b>	<b>12</b>	<b>13</b>	<b>8</b>	<b>16</b>	<b>8</b>	<b>6</b>	<b>12</b>	<b>13</b>	<b>10</b>	<b>17</b>	<b>21</b>	<b>292</b>

Fuente: Oficina de Admisión UNAC 2018-I

**2.26. INGRESANTES A LA UNIVERSIDAD NACIONAL DEL CALLAO SEGÚN  
DISTRITOS DE PROCEDENCIA - CALLAO 2018 II**

**CUADRO N° 33**

CALLAO	ADMINISTRACIÓN	CONTABILIDAD	ECONOMÍA	EDUCACIÓN FÍSICA	ENFERMERÍA	FÍSICA	ING. AMBIENTAL Y DE R.N	ING. DE ALIMENTOS	ING. DE SISTEMAS	ING. ELÉCTRICA	ING. ELECTRÓNICA	ING. EN ENERGÍA	ING. INDUSTRIAL	ING. MECÁNICA	ING. PESQUERA	ING. QUÍMICA	MATEMÁTICA	TOTAL GENERAL
Bellavista	2	4	2	2	2	1		1		2								16
Callao	21	12	17	3	8	9	8	5	4	7	8	2		2	5	5	8	124
Carmen de la Legua Reynoso	3	3				3			2	1						1		13
La Perla	3	1	1					1									1	7
Ventanilla	9	6	9	4	4	1	5	4	3	2	1	1	3	3	4	7	4	70
<b>TOTAL</b>	<b>38</b>	<b>26</b>	<b>29</b>	<b>9</b>	<b>14</b>	<b>14</b>	<b>13</b>	<b>11</b>	<b>9</b>	<b>12</b>	<b>9</b>	<b>3</b>	<b>3</b>	<b>5</b>	<b>9</b>	<b>13</b>	<b>13</b>	<b>230</b>

Fuente: Oficina de Admisión UNAC 2018-II

GRÁFICO N° 28

INGRESANTES A LA UNIVERSIDAD NACIONAL DEL CALLAO, SEGÚN DISTRITOS DE PROCEDENCIA - CALLAO 2018 I

Durante el semestre 2018 I, Respecto a Ingresantes a la Universidad Nacional del Callao, según Callao - Sede Callao hubo **292** Ingresantes. Los Distritos que registraron el mayor número de Ingresantes fueron: Callao con 151 ingresantes, seguido de Ventanilla 80, Bellavista 31 Ingresantes.

Mientras que los Distritos que cuentan con menor número de Ingresantes fueron: Carmen de la Legua Reynoso 14, La Perla 12, y La Punta 4 ingresantes



GRÁFICO N° 29

INGRESANTES A LA UNIVERSIDAD NACIONAL DEL CALLAO, SEGÚN DISTRITOS DE PROCEDENCIA - CALLAO 2018 II

Durante el semestre 2018 II, Respecto a Ingresantes a la Universidad Nacional del Callao, según Callao - Sede Callao hubo **230** Ingresantes. Los Distritos que registraron el mayor número de Ingresantes fueron: Callao con 124 ingresantes, seguido de Ventanilla 70, Bellavista 16 Ingresantes.

Mientras que los Distritos que cuentan con menor número de Ingresantes fueron: Carmen de la Legua Reynoso 13 y La Perla 7 ingresantes.





**2.27. INGRESANTES A LA UNIVERSIDAD NACIONAL DEL CALLAO SEGÚN  
DISTRITOS DE PROCEDENCIA - SEDE CAÑETE 2018 I**

**CUADRO N° 34**

CAÑETE	ADMINISTRACIÓN	CONTABILIDAD	ENFERMERÍA	ING. AMBIENTAL Y DE RECURSOS NATURALES	ING. DE ALIMENTOS	ING. DE SISTEMAS	ING. INDUSTRIAL	TOTAL GENERAL
Asia				1			1	2
Calango			1			1		2
Cerro Azul	4	2	4			1		11
Chilca		1		1				2
Imperial	13	11	14	8	6	6	4	62
Lunahuana	1	2	2					5
Mala	3	3	2	1	1	1	2	13
Nuevo Imperial	3	7	5	1	1	5	6	28
Pacaran				1				1
Quilmana	1			1	3			5
San Antonio		1				1		2
San Luis	2		3	1	4	1	3	14
San Vicente de Cañete	10	15	20	9	11	11	7	83
Zuñiga						1		1
<b>TOTAL</b>	<b>37</b>	<b>42</b>	<b>51</b>	<b>24</b>	<b>26</b>	<b>28</b>	<b>23</b>	<b>231</b>

Fuente: Oficina de Admisión UNAC 2018-I

**2.28. INGRESANTES POR FACULTADES A LA UNAC SEGÚN LA  
MODALIDAD DEL CENTRO PRE UNIVERSITARIO 2018 I-II**

**CUADRO N° 35**

FACULTAD	ESCUELA PROFESIONAL	SEMESTRE ACADEMICO 2018-I			SEMESTRE ACADEMICO 2018-II		
		MASCULINO	FEMENINO	TOTAL	MASCULINO	FEMENINO	TOTAL
FCA	Administración	6	10	16	5	11	16
FCC	Contabilidad	12	8	20	10	10	20
FCE	Economía	11	9	20	8	12	20
FIEE	Ing. Eléctrica	13	2	15	15	0	15
	Ing. Electrónica	13	2	15	14	1	15
FIIS	Ing. Industrial	8	2	10	5	5	10
	Ing. de Sistemas	8	2	10	8	2	10
FIME	Ing. Mecánica	10	0	10	10	0	10
	Ing. en Energía	9	1	10	8	2	10
FIPA	Ing. Pesquera	12	3	15	13	2	15
	Ing. de Alimentos	8	12	20	7	13	20
FIQ	Ing. Química	11	4	15	9	6	15
FCS	Enfermería	3	4	7	0	4	4
	Ed. Física	3	0	3	0	1	1
FCNM	Física	7	0	7	9	2	11
	Matemática	13	2	15	13	2	15
FIARN	Ing. Ambiental	8	7	15	9	6	15
<b>TOTAL</b>		<b>155</b>	<b>68</b>	<b>223</b>	<b>143</b>	<b>79</b>	<b>222</b>

Fuente: Centro Pre Universitario UNAC 2018 I-II



GRÁFICO N° 30



GRÁFICO N° 31

PORCENTAJE DE INGRESANTES POR FACULTADES A LA UNAC SEGÚN LA MODALIDAD DEL CENTRO PRE UNIVERSITARIO 2018 I-II





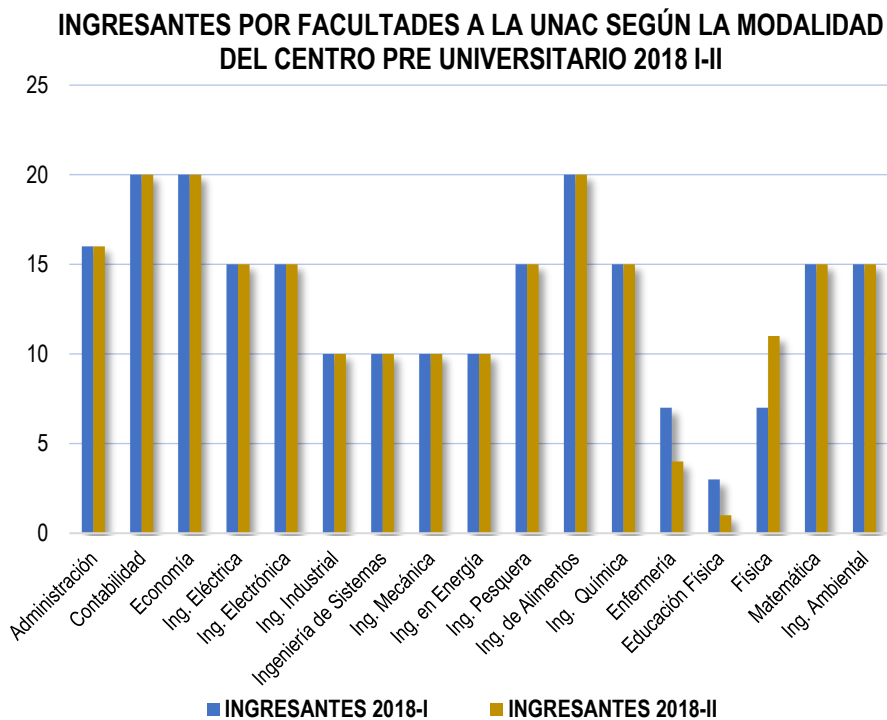
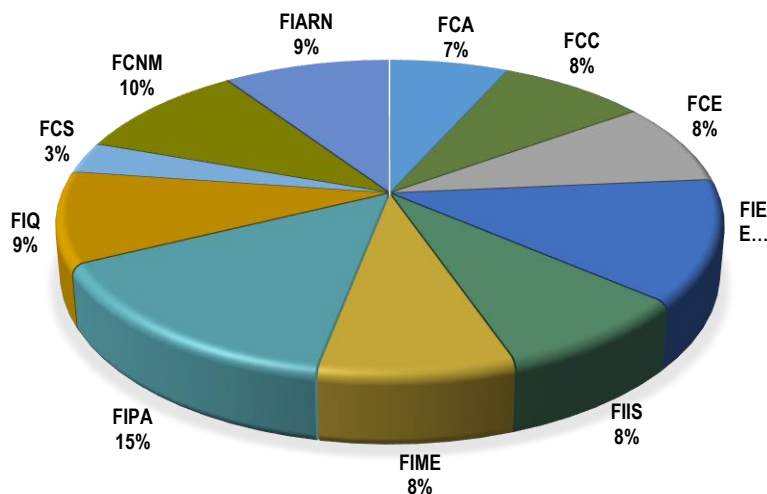

2.29. EVOLUCIÓN HISTÓRICA DE LA DESERCIÓN DE ALUMNOS DEL CENTRO PRE UNIVERSITARIO 2006 - 2018

CUADRO N° 36

EVOLUCIÓN HISTÓRICA DE LA DESERCIÓN DE ALUMNOS DEL CENTRO PRE UNIVERSITARIO				
SEMESTRE- AÑOS	N° ALUMNOS INSCRITOS	N° ALUMNOS AL FINALIZAR CICLO	N° ALUMNOS AUSENTES	TASA DE DESERCIÓN
2006-I	1182	917	265	22.42%
2006-II	907	720	187	20.62%
2007-I	1140	825	315	27.63%
2007-II	893	642	251	28.11%
2008-I	1121	831	290	25.87%
2008-II	810	673	137	16.91%
2009-I	1140	722	418	36.67%
2009-II	794	677	117	14.74%
2010-I	1637	1252	385	23.52%
2010-II	1437	1209	228	15.87%
2011-I	2038	1547	491	24.09%
2011-II	1462	1225	237	16.21%
2012-I	2767	2026	741	26.78%
2012-II	3306	2049	1258	38.02%
2013-I	2182	1817	365	16.73%
2013-II	1697	1359	338	19.92%
2014-I	2022	1580	442	21.86%
2014-II	1381	1100	281	20.35%
2015-I	2024	1585	439	21.69%
2015-II	1431	1140	291	20.34%
2016-I	1904	1471	433	22.74%
2016-II	1195	1011	94	15.40%
2017-I	1869	1517	352	18.83%
2017-II	1286	1132	154	11.98%
2018-I	1789	1409	380	21.24%
2018-II	1160	980	180	15.52%

Fuente: Centro Pre Universitario UNAC 2018

GRÁFICO N° 32

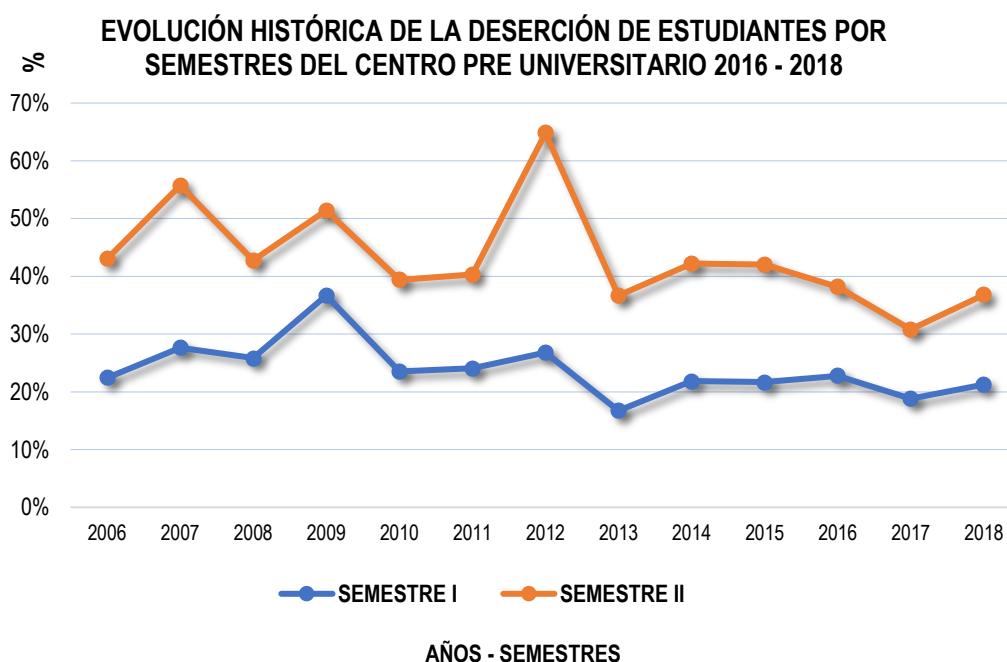



2.30. INGRESANTES DEL CENTRO PRE UNIVERSITARIO POR EXAMEN DE ADMISIÓN, SEGÚN GÉNERO 2018 I-II

CUADRO N° 37

ESCUELA PROFESIONAL	2018-I			2018-II			TOTAL GENERAL
	FEMENINO	MASCULINO	TOTAL	FEMENINO	MASCULINO	TOTAL	
Administración	3	6	9	1	3	4	13
Contabilidad	5	9	14	3	6	9	23
Economía	8	6	14	1	3	4	18
Ing. Eléctrica	0	3	3	0	0	0	3
Ing. Electrónica	0	2	2	0	0	0	2
Ing. Industrial	0	1	1	0	0	0	1
Ing. de Sistemas	1	2	3	0	0	0	3
Ing. Mecánica	0	4	4	0	0	0	4
Ing. en Energía	0	4	4	0	0	0	4
Ing. Pesquera	0	3	3	0	0	0	3
Ing. de Alimentos	3	4	7	0	2	2	9
Ing. Química	1	0	1	1	0	1	2
Enfermería	0	0	0	2	2	4	4
Ed. Física	0	1	1	1	3	4	5
Física	0	1	1	0	0	0	1
Matemática	1	2	3	0	0	0	3
Ing. Ambiental	0	1	1	0	0	0	1
<b>TOTAL</b>	<b>22</b>	<b>49</b>	<b>71</b>	<b>9</b>	<b>19</b>	<b>28</b>	<b>99</b>

Fuente: Centro Pre Universitario UNAC 2018 I-II

GRÁFICO N° 33

INGRESANTES DEL CENTRO PRE UNIVERSITARIO POR EXAMEN DE ADMISIÓN - SEGÚN GÉNERO 2018 I-II

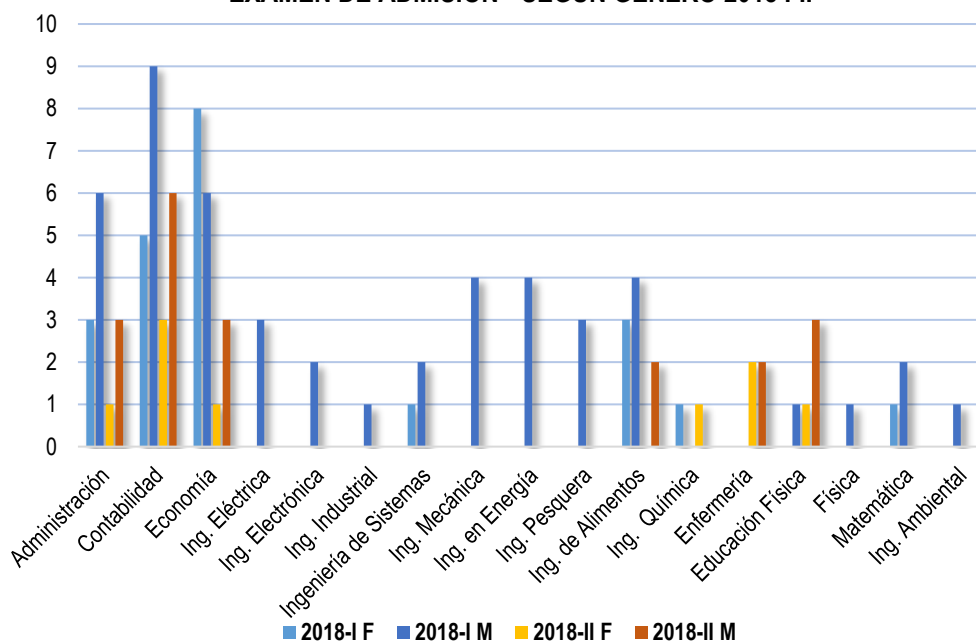



**2.31. POSTULANTES E INGRESANTE A LA UNIVERSIDAD NACIONAL DEL CALLAO 2018 I-II**

**CUADRO N° 38**

ESCUELA PROFESIONAL	2018-I				2018-II				2018					
	POSTULANTES		INGRESANTES		POSTULANTES		INGRESANTES		POSTULANTES		INGRESANTES		PORCENTAJE	
	F	M	F	M	F	M	F	M	F	M	F	M	F	M
Administración	532	423	73	71	582	415	81	64	1114	838	154	135	53.29%	46.71%
Contabilidad	323	311	81	86	365	323	81	81	688	634	162	167	49.24%	50.76%
Economía	179	200	65	80	219	277	68	79	398	477	133	159	45.55%	54.45%
Ed. Física	16	50	31	34	20	67	37	26	36	117	68	60	53.13%	46.88%
Enfermería	179	66	50	23	205	48	57	11	384	114	107	34	75.89%	24.11%
Física	2	24	6	53	6	39	11	51	8	63	17	104	14.05%	85.95%
Ing. Ambiental	169	158	22	34	193	224	25	31	362	382	47	65	41.96%	58.04%
Ing. de Alimentos	38	29	30	23	56	36	24	29	94	65	54	52	50.94%	49.06%
Ing. de Sistemas	60	424	9	49	73	592	8	48	133	1016	17	97	14.91%	85.09%
Ing. Eléctrica	8	209	8	66	22	275	1	75	30	484	9	141	6.00%	94.00%
Ing. Electrónica	24	244	9	66	20	347	3	72	44	591	12	138	8.00%	92.00%
Ing. Energía	9	41	4	38	7	63	4	38	16	104	8	76	9.52%	90.48%
Ing. Industrial	235	455	17	41	276	610	20	37	511	1065	37	78	32.17%	67.83%
Ing. Mecánica	8	300	1	66	14	402	1	67	22	702	2	133	1.48%	98.52%
Ing. Pesquera	13	34	9	32	25	44	7	34	38	78	16	66	19.51%	80.49%
Ing. Química	77	104	29	57	115	152	30	55	192	256	59	112	34.50%	65.50%
Matemática	5	32	6	62	7	49	10	55	12	81	16	117	12.03%	87.97%
<b>TOTAL</b>	<b>1877</b>	<b>3104</b>	<b>450</b>	<b>881</b>	<b>2205</b>	<b>3963</b>	<b>468</b>	<b>853</b>	<b>4082</b>	<b>7067</b>	<b>918</b>	<b>1734</b>	<b>34.62%</b>	<b>65.38%</b>

Fuente: Oficina de Admisión UNAC 2018 I-II



GRÁFICO N° 34

POSTULANTES E INGRESANTE A LA UNIVERSIDAD NACIONAL DEL CALLAO 2018 I-II



GRÁFICO N° 35

PORCENTAJE DE POSTULANTES E INGRESANTES A LA UNIVERSIDAD NACIONAL DEL CALLAO 2018 I-II



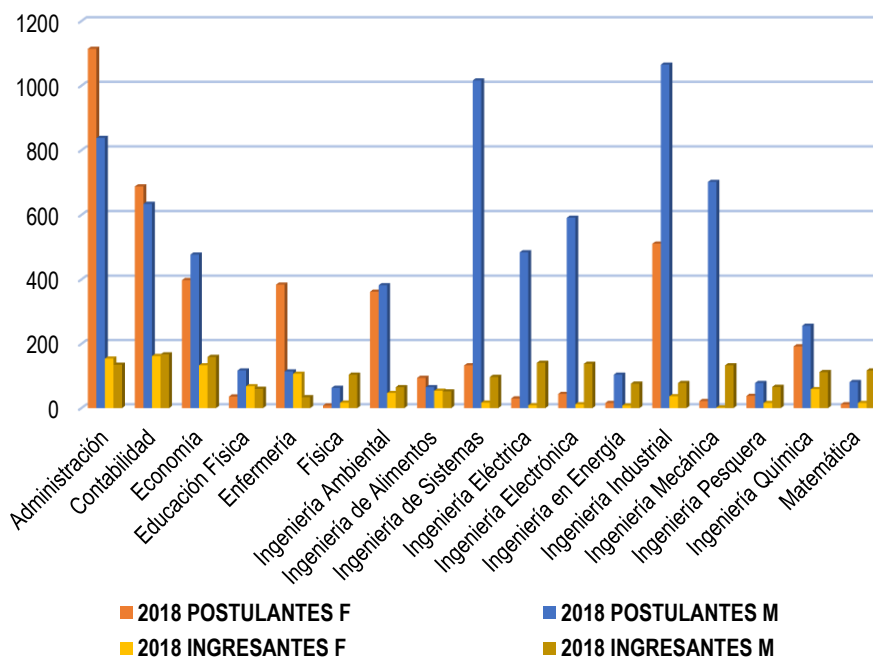
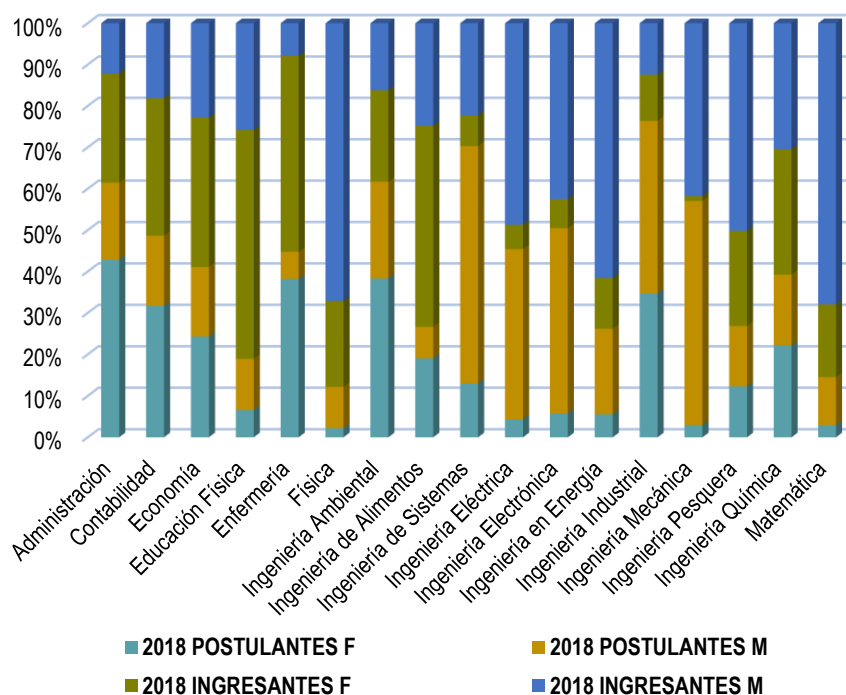

2.32. MATRICULADOS POR ESCUELA PROFESIONAL Y GÉNERO SEDE CALLAO 2018 I-II

CUADRO Nº 39

ESCUELA PROFESIONAL	2018-I			2018-II			TOTAL GENERAL	%
	FEMENINO	MASCULINO	TOTAL	FEMENINO	MASCULINO	TOTAL		
Administración	916	770	1686	926	790	1716	3402	14%
Contabilidad	824	809	1633	804	798	1602	3235	14%
Economía	608	656	1264	609	680	1289	2553	11%
Ed. Física	59	73	132	58	72	130	262	1%
Enfermería	399	95	494	387	93	480	974	4%
Física	33	222	255	32	235	267	522	2%
Ing. Ambiental	229	382	611	210	358	568	1179	5%
Ing. de alimentos	308	215	523	287	206	493	1016	4%
Ing. de Sistemas	114	614	728	118	604	722	1450	6%
Ing. Eléctrica	57	811	868	50	805	855	1723	7%
Ing. Electrónica	34	659	693	40	644	684	1377	6%
Ing. en Energía	40	288	328	39	276	315	643	3%
Ing. Industrial	194	499	693	176	455	631	1324	6%
Ing. Mecánica	21	674	695	23	656	679	1374	6%
Ing. Pesquera	127	257	384	127	232	359	743	3%
Ing. Química	310	468	778	329	494	823	1601	7%
Matemática	44	216	260	44	217	261	521	2%
<b>TOTAL</b>	<b>4317</b>	<b>7708</b>	<b>12025</b>	<b>4259</b>	<b>7615</b>	<b>11874</b>	<b>23899</b>	<b>100%</b>

Fuente: Oficina de Registros y Archivos Académicos UNAC 2018-I-II

GRÁFICO Nº 36

MATRICULADOS - SEDE CALLAO - POR ESCUELA PROFESIONAL Y GÉNERO 2018 I-II





GRÁFICO N° 37

PORCENTAJE DE MATRICULADOS - SEDE CALLAO - POR ESCUELA PROFESIONAL 2018 I-II

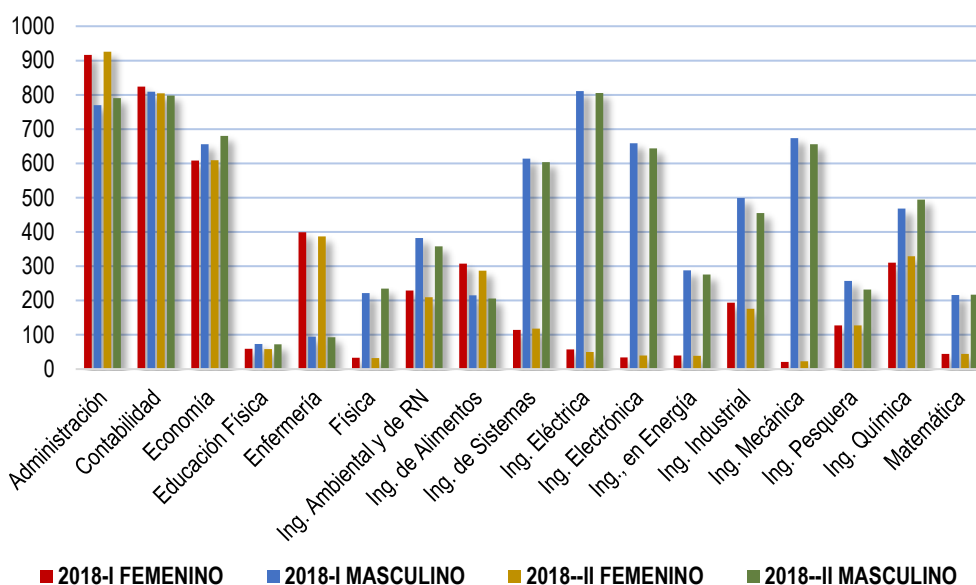
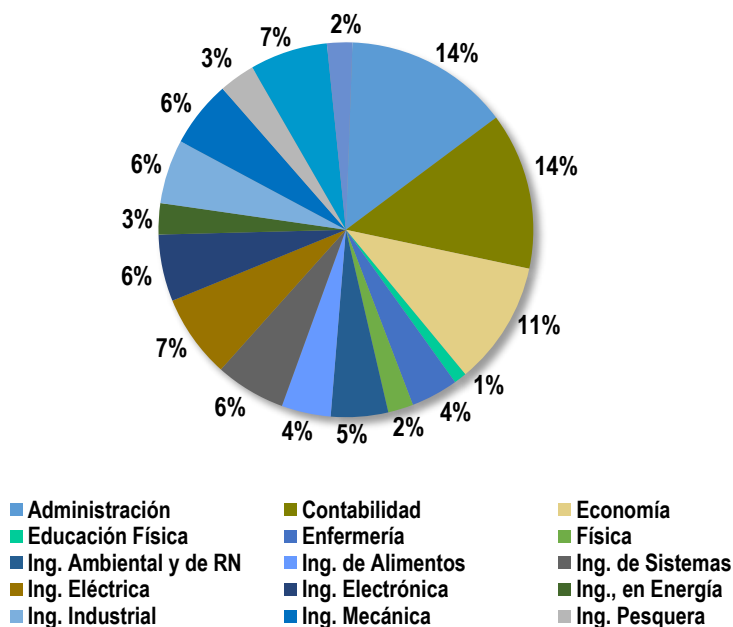

2.33. MATRICULADOS, SEDE CAÑETE - SEGÚN ESCUELA PROFESIONAL Y GÉNERO 2018 I-II

CUADRO N° 40

ESCUELA PROFESIONAL	2018-I			2018-II			TOTAL GENERAL	%
	FEMENINO	MASCULINO	TOTAL	FEMENINO	MASCULINO	TOTAL		
Administración	295	204	499	292	204	496	995	21%
Contabilidad	185	94	279	207	104	311	590	13%
Enfermería	242	46	288	261	59	320	608	13%
Ing. Ambiental y R.N	144	120	264	153	124	277	541	11%
Ing. de Alimentos	114	55	169	125	61	186	355	8%
Ing. de Sistemas	97	235	332	85	237	322	654	14%
Ing. Industrial	186	294	480	191	295	486	966	21%
<b>TOTAL</b>	<b>1263</b>	<b>1048</b>	<b>2311</b>	<b>1314</b>	<b>1084</b>	<b>2398</b>	<b>4709</b>	<b>100%</b>

Fuente: Oficina de Registros y Archivos Académicos UNAC 2018 I-II



GRÁFICO N° 38

MATRICULADOS , SEDE CAÑETE - SEGÚN ESCUELA PROFESIONAL Y GÉNERO 2018 I-II



GRÁFICO N° 39

PORCENTAJE DE MATRICULADOS - SEDE CAÑETE - SEGÚN ESCUELA PROFESIONAL 2018 I-II



- Administración
- Contabilidad
- Enfermería
- Ing. Ambiental y de RRNN
- Ing. de Alimentos
- Ing. de Sistemas
- Ing. Industrial

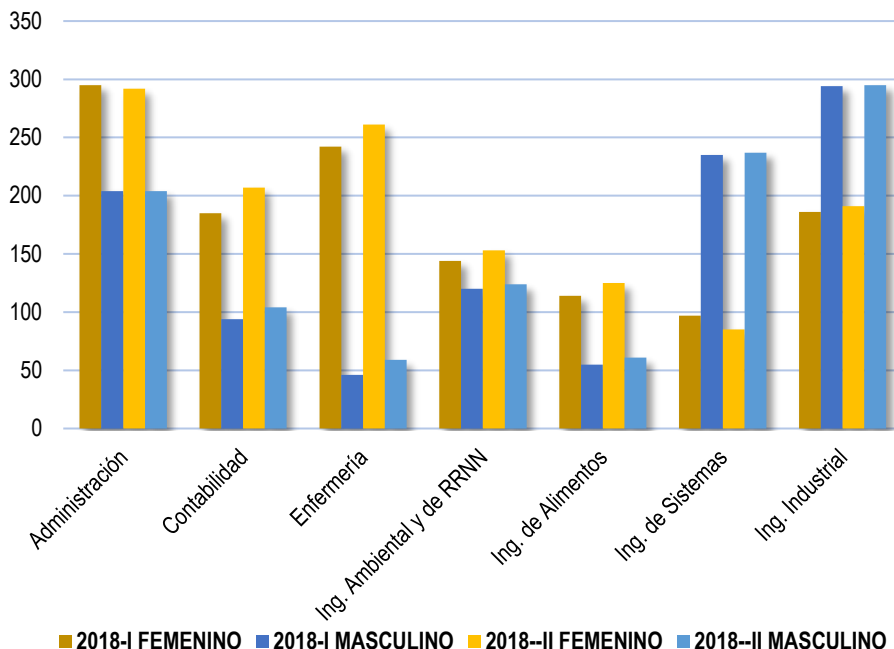
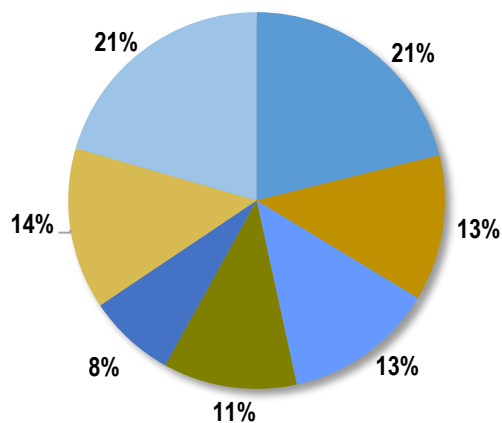

**2.34. PROMEDIO ACUMULADO DE CURSOS MATRICULADOS, CRÉDITOS MATRICULADOS, CURSOS APROBADOS Y DESAPROBADOS 2018 I**

**CUADRO N° 41**

FACULTAD	ESCUELA PROFESIONAL	CANTIDAD DE CURSOS MATRICULADOS	CANTIDAD DE CRÉDITOS MATRICULADOS	CANTIDAD DE CURSOS APROBADOS	CANTIDAD DE CURSOS DESAPROBADOS
FCA	Administración	5,73	19,33	5,19	0,39
FCC	Contabilidad	5,65	18,09	4,79	0,67
FCE	Economía	4,81	16,69	3,48	1,12
FCS	Ed. Física	5,95	20,14	5,17	0,65
FCS	Enfermería	4,45	20,53	4,05	0,26
FCNM	Física	3,78	18,67	2,19	1,27
FIARN	Ing. Ambiental	5,79	19,02	4,07	1,44
FIPA	Ing. de Alimentos	5,37	19,13	4,25	1,03
FIIS	Ing. de Sistemas	5,64	19,25	4,60	0,69
FIEE	Ing. Eléctrica	6,18	19,85	4,39	1,42
FIEE	Ing. Electrónica	6,22	19,25	4,87	1,15
FIME	Ing. en Energía	5,36	19,63	3,70	1,25
FIIS	Ing. Industrial	6,06	20,60	4,97	0,83
FIME	Ing. Mecánica	5,18	19,51	3,60	1,20
FIPA	Ing. Pesquera	5,45	19,52	4,20	1,09
FIQ	Ing. Química	4,93	18,33	3,29	1,48
FCNM	Matemática	3,38	16,98	1,77	1,30
<b>TOTAL</b>		<b>5,29</b>	<b>19,09</b>	<b>4,03</b>	<b>1,01</b>

Fuente: Oficina de Registros y Archivos Académicos UNAC 2018 I

**GRÁFICO N° 40**

**PROMEDIO ACUMULADO DE CURSOS MATRICULADOS, CRÉDITOS , CURSOS APROBADOS Y CURSOS DESAPROBADOS 2018 I**

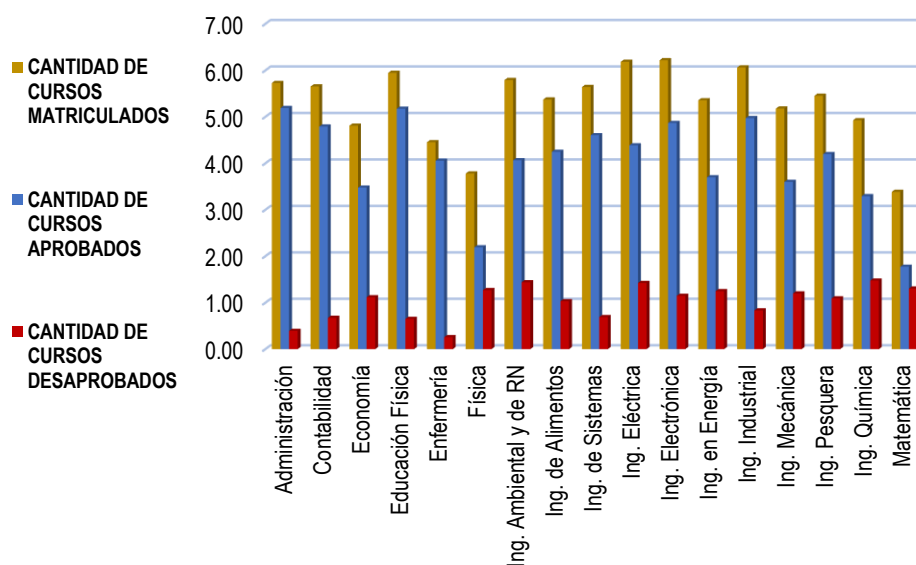





**2.35. PROMEDIO ACUMULADO DE CURSOS MATRICULADOS, CRÉDITOS MATRICULADOS, CURSOS APROBADOS Y DESAPROBADOS 2018 II**

**CUADRO N° 42**

FACULTAD	ESCUELA PROFESIONAL	CANTIDAD DE CURSOS MATRICULADOS	CANTIDAD DE CRÉDITOS MATRICULADOS	CANTIDAD DE CURSOS APROBADOS	CANTIDAD DE CURSOS DESAPROBADOS
FCA	Administración	5,69	19,71	5,07	0,40
FCC	Contabilidad	5,70	18,15	4,80	0,74
FCE	Economía	4,72	16,46	3,48	1,02
FCS	Ed. Física	5,87	20,48	5,32	0,44
FCS	Enfermería	4,31	19,92	4,03	0,20
FCNM	Física	3,45	17,01	2,01	1,10
FIARN	Ing. Ambiental	5,28	17,40	3,53	1,47
FIPA	Ing. de Alimentos	5,47	19,27	4,34	1,05
FIIS	Ing. de Sistemas	5,30	18,06	4,21	0,86
FIEE	Ing. Eléctrica	5,90	18,94	4,19	1,40
FIEE	Ing. Electrónica	6,07	18,90	4,69	1,17
FIME	Ing. en Energía	5,18	19,13	3,71	1,26
FIIS	Ing. Industrial	5,81	19,84	4,91	0,73
FIME	Ing. Mecánica	4,88	18,79	3,37	1,24
FIPA	Ing. Pesquera	5,21	18,98	4,03	0,98
FIQ	Ing. Química	4,52	16,95	3,00	1,37
FCNM	Matemática	3,40	17,02	1,88	1,20
<b>TOTAL</b>		<b>5,10</b>	<b>18,53</b>	<b>3,92</b>	<b>0,98</b>

Fuente: Oficina de Registros y Archivos Académicos UNAC 2018-II

**GRÁFICO N° 41**

**PROMEDIO ACUMULADO DE CURSOS MATRICULADOS, CRÉDITOS MATRICULADOS, CURSOS APROBADOS Y CURSOS DESAPROBADOS 2018 II**

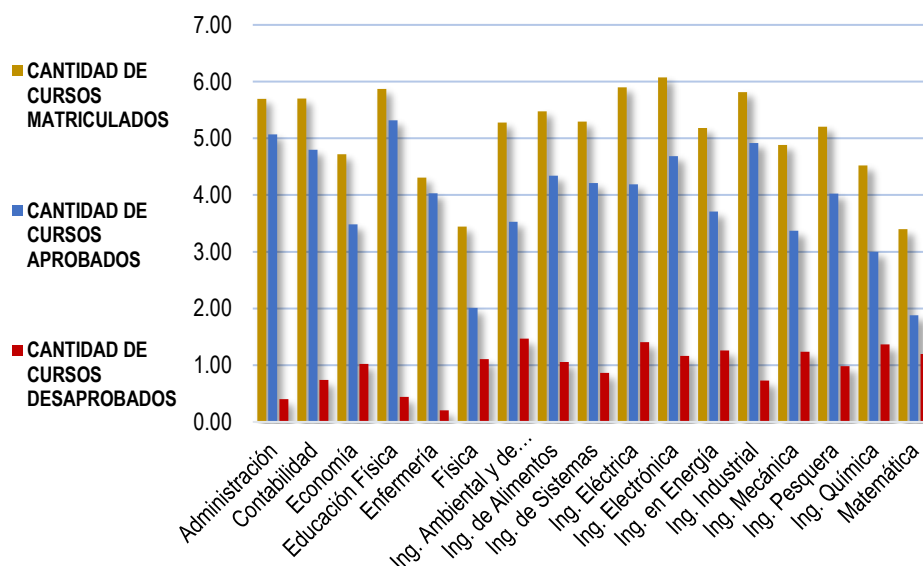



**2.36. ALUMNOS QUE INTERRUMPIERON SUS ESTUDIOS  
UNIVERSITARIOS 2018 I-II**

**CUADRO N° 43**

FACULTAD	ESCUELA PROFESIONAL	2018-I	2018-II	TOTAL GENERAL
FCA	Administración	1	4	5
FCC	Contabilidad	0	15	15
FCE	Economía	1	13	14
FCS	Educación Física	0	1	1
FCS	Enfermería	3	2	5
FCNM	Física	0	5	5
FIARN	Ing. Ambiental y de R.N	0	7	7
FIIS	Ing. de Sistemas	0	2	2
FIEE	Ing. Eléctrica	0	8	8
FIEE	Ing. Electrónica	2	15	17
FIME	Ing. en Energía	0	3	3
FIIS	Ing. Industrial	2	2	4
FIME	Ing. Mecánica	0	3	3
FCNM	Matemática	0	5	5
<b>TOTAL</b>		<b>9</b>	<b>85</b>	<b>94</b>

Fuente: Oficina de Registros y Archivos Académicos UNAC 2018 I-II

**GRÁFICO N° 42**

**ALUMNOS QUE INTERRUMPIERON SUS ESTUDIOS 2018 I-II**

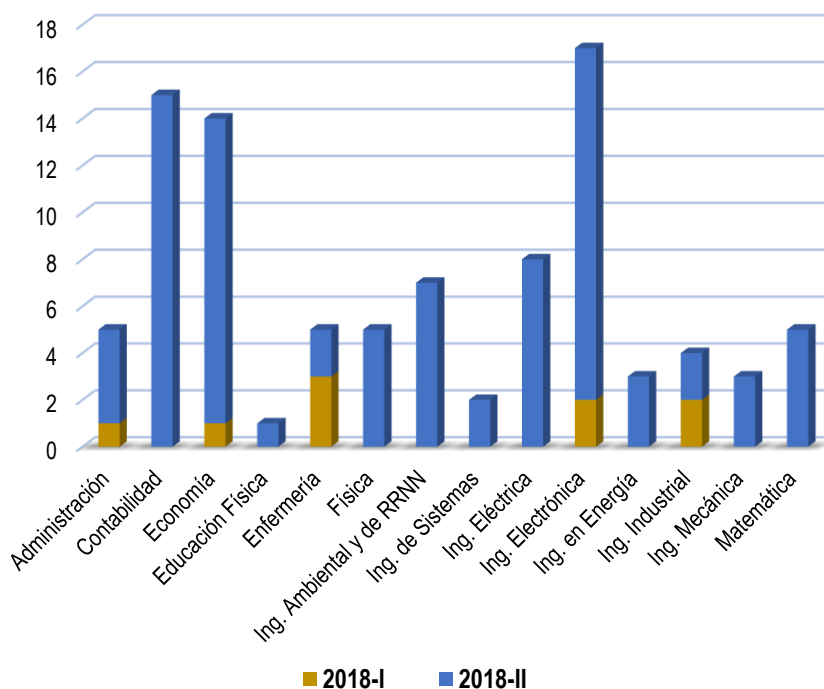



**2.37. EGRESADOS DE LA UNIVERSIDAD SEGÚN ESCUELA PROFESIONAL  
2018 I-II**

**CUADRO N° 44**

ALUMNOS EGRESADOS DE LA UNAC - AÑO 2018								
FACULTAD	ESCUELA PROFESIONAL	EGRESADOS SEMESTRE ACADEMICO 2018 I			EGRESADOS SEMESTRE ACADEMICO 2018 II			TOTAL GENERAL
		MASCULINO	FEMENINO	TOTAL	MASCULINO	FEMENINO	TOTAL	
FCA	Administración	48	57	105	29	40	69	174
FCC	Contabilidad	47	74	121	52	72	124	245
FCE	Economía	39	49	88	18	28	46	134
FIEE	Ing. Eléctrica	77	8	85	53	3	56	141
	Ing. Electrónica	60	3	63	46	2	48	111
FIIS	Ing. Industrial	50	24	74	69	37	106	180
	Ing. de Sistemas	61	15	76	48	17	65	141
FIME	Ing. Mecánica	56	0	56	48	0	48	104
	Ing. en Energía	16	0	16	18	2	20	36
FIPA	Ing. Pesquera	20	6	26	18	10	28	54
	Ing. de Alimentos	17	29	46	24	31	55	101
IFIQ	Ing. Química	33	26	59	28	24	52	111
FCS	Enfermería	8	55	63	6	49	55	118
	Ed. Física	10	12	22	7	7	14	36
FCNM	Física	10	4	14	0	0	0	14
	Matemática	4	0	4	10	3	13	17
FIARN	Ing. Ambiental	29	23	52	27	27	54	106
<b>TOTAL</b>		<b>585</b>	<b>385</b>	<b>970</b>	<b>501</b>	<b>352</b>	<b>853</b>	<b>1823</b>

Fuente: Facultades de la UNAC 2018 I-II

**GRÁFICO N° 43**

**ALUMNOS EGRESADOS DE LA UNIVERSIDAD NACIONAL DEL  
CALLAO 2018 I-II**

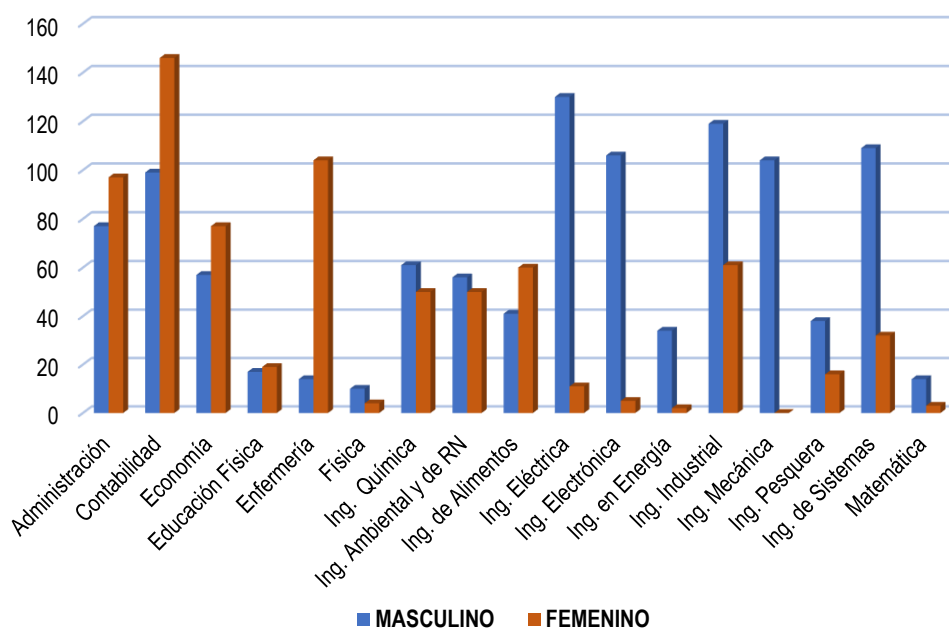



2.38. EVOLUCIÓN DE EGRESADOS SEGÚN GÉNERO DE LA UNIVERSIDAD NACIONAL DEL CALLAO AÑOS 2011- 2018

CUADRO N° 45

GÉNERO	EVOLUCIÓN DE EGRESADOS POR GÉNERO A LA UNIVERSIDAD NACIONAL DEL CALLAO 2011 - 2018							
	2011	2012	2013	2014	2015	2016	2017	2018
Masculino	1057	1019	994	1076	945	1013	1087	1086
Femenino	610	798	710	785	714	741	634	737
TOTAL	1667	1817	1704	1861	1659	1754	1721	1823

Fuente: Facultades de la UNAC 2018

GRÁFICO N° 44

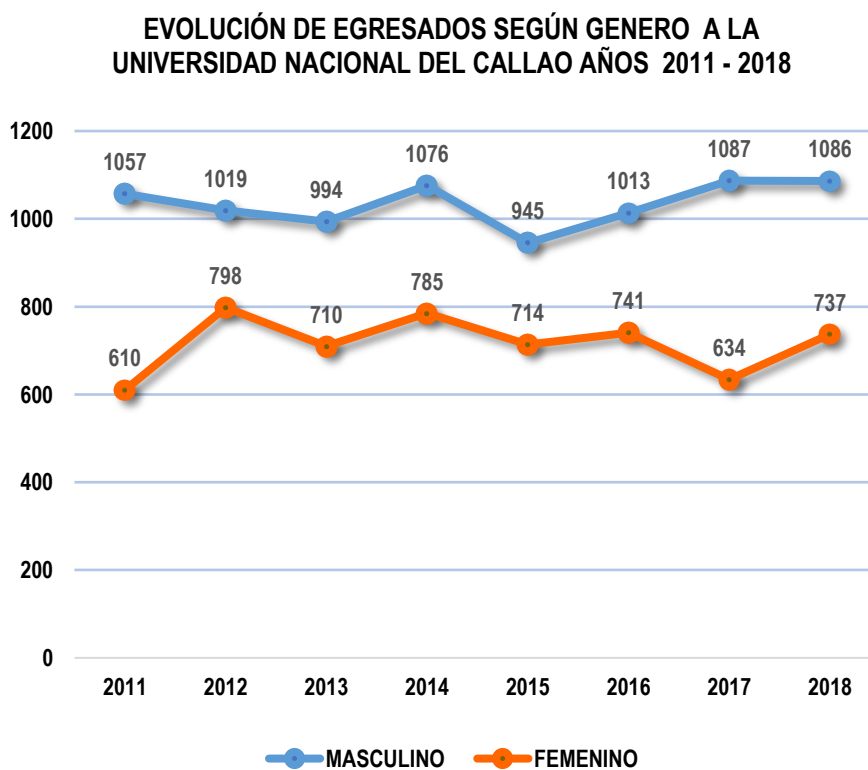



2.39. RELACIÓN DE BACHILLERES, SEGÚN ESCUELA PROFESIONAL Y POR MESES 2018 I-II

CUADRO N° 46

ESCUELA PROFESIONAL	SEMESTRE ACADEMICO 2018-I							SEMESTRE ACADEMICO 2018-II							TOTAL
	MESES						Sub Total	MESES						Sub Total	
	Ene	Feb	Mar	Abr	May	Jun		Jul	Ago	Set	Oct	Nov	Dic		
Administración	19	0	7	0	43	18	87	28	5	20	3	8	0	64	151
Contabilidad	44	0	33	0	31	24	132	46	0	33	17	13	23	132	264
Economía	10	9	20	9	20	0	68	9	9	12	9	11	15	65	133
Enfermería	15	4	19	1	20	16	75	13	5	6	25	7	8	64	139
Ed. Física	2	0	2	2	3	3	12	1	1	8	4	3	2	19	31
Ing. Ambiental	22	1	1	12	4	9	49	15	21	11	4	0	11	62	111
Ing. Eléctrica	25	12	1	14	13	11	76	14	0	27	8	0	21	70	146
Ing. Electrónica	23	16	9	10	15	7	80	9	0	22	1	0	23	55	135
Ing. Mecánica	4	0	15	15	29	0	63	20	8	5	14	5	21	73	136
Ing. en Energía	1	0	0	10	6	0	17	9	1	1	0	10	10	31	48
Física	1	1	0	0	3	0	5	4	3	0	0	0	0	7	12
Matemática	3	3	0	3	0	2	11	1	1	1	3	0	0	6	17
Ing. Pesquera	5	0	4	0	0	17	26	6	4	4	2	6	13	35	61
Ing. de Alimentos	7	0	20	0	0	17	44	14	8	7	13	3	12	57	101
Ing. Química	8	0	18	8	5	14	53	13	9	14	9	4	20	69	122
Ing. Industrial	17	0	9	1	0	10	37	48	8	4	19	0	10	89	126
Ing. de Sistemas	5	0	11	2	0	9	27	15	5	6	28	0	14	68	95
<b>TOTAL</b>	<b>211</b>	<b>46</b>	<b>169</b>	<b>87</b>	<b>192</b>	<b>157</b>	<b>862</b>	<b>265</b>	<b>88</b>	<b>181</b>	<b>159</b>	<b>70</b>	<b>203</b>	<b>966</b>	<b>1828</b>

Fuente: Secretaría General UNAC 2018 I-II

GRÁFICO N° 45

RELACIÓN DE BACHILLERES, SEGÚN ESCUELA PROFESIONAL 2018 I-II

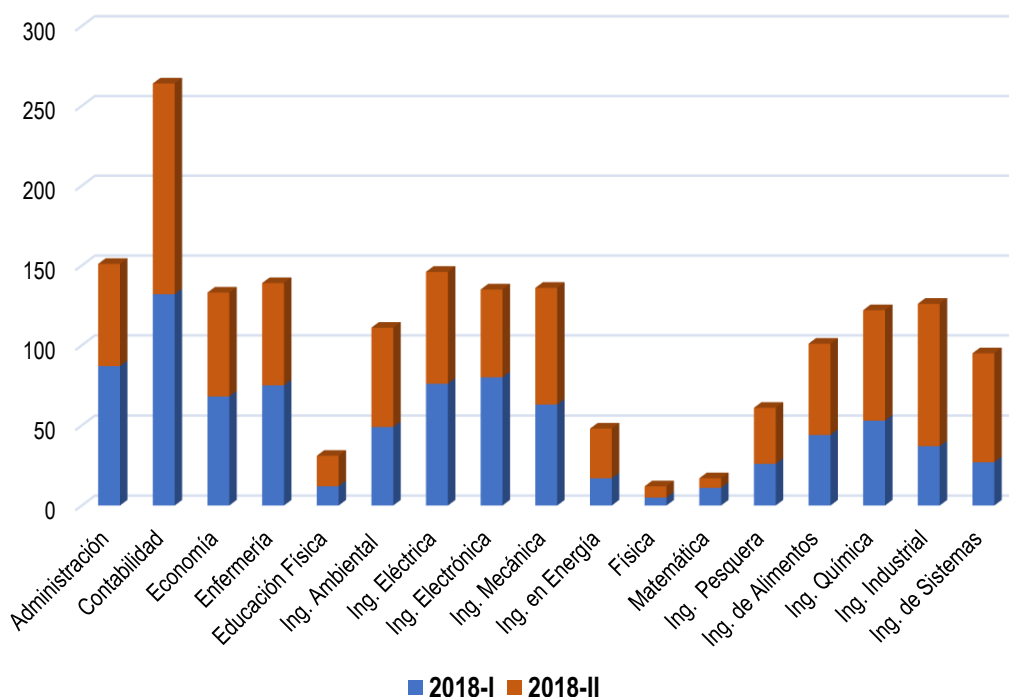



2.40. RELACIÓN DE BACHILLERES SEGÚN ESCUELA PROFESIONAL Y POR GÉNERO 2018 I-II

CUADRO N° 47

ESCUELA PROFESIONAL	SEMESTRE 2018-I			SEMESTRE 2018-II			TOTAL GENERAL
	FEMENINO	MASCULINO	TOTAL	FEMENINO	MASCULINO	TOTAL	
Administración	56	31	87	31	33	64	151
Contabilidad	83	49	132	82	50	132	264
Economía	29	39	68	33	32	65	133
Enfermería	60	15	75	60	4	64	139
Ed. Física	3	9	12	13	6	19	31
Ing. Ambiental	20	29	49	29	33	62	111
Ing. Eléctrica	6	70	76	8	62	70	146
Ing. Electrónica	8	72	80	4	51	55	135
Ing. Mecánica	0	63	63	0	73	73	136
Ing. en Energía	3	14	17	2	29	31	48
Física	1	4	5	1	6	7	12
Matemática	2	9	11	1	5	6	17
Ing. Pesquera	16	10	26	9	26	35	61
Ing. de Alimentos	24	20	44	35	22	57	101
Ing. Química	12	41	53	31	38	69	122
Ing. Industrial	13	24	37	30	59	89	126
Ing. de Sistemas	4	23	27	14	54	68	95
<b>TOTAL</b>	<b>340</b>	<b>522</b>	<b>862</b>	<b>383</b>	<b>583</b>	<b>966</b>	<b>1828</b>

Fuente: Secretaría General UNAC 2018 I-II

GRÁFICO N° 46

RELACIÓN DE BACHILLERES SEGUN ESCUELA PROFESIONAL Y POR GÉNERO 2018 I-II

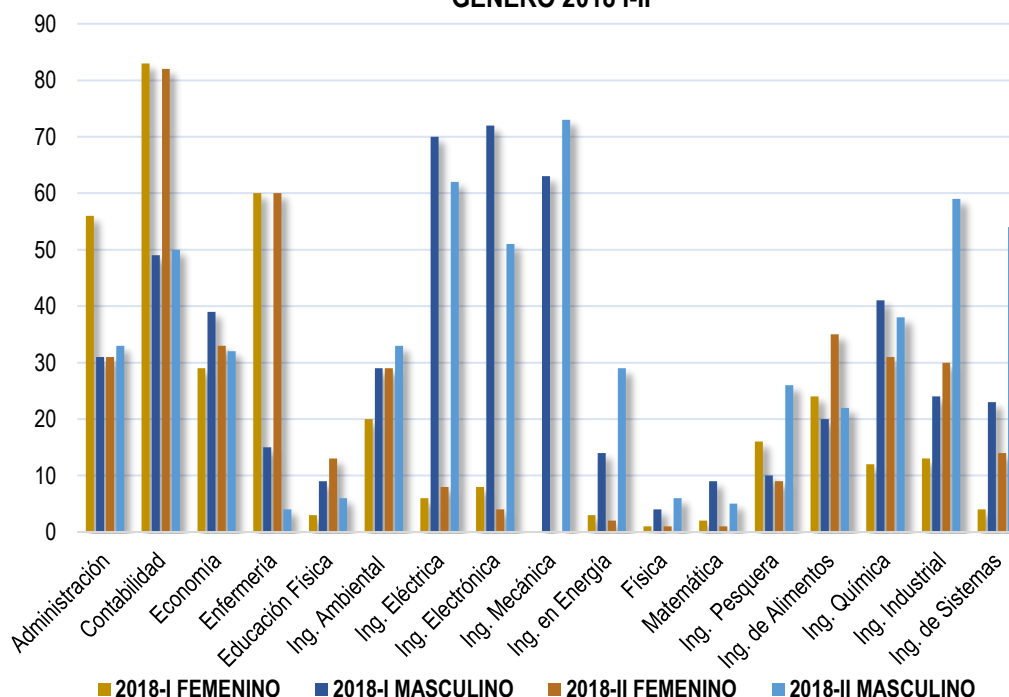



2.41. RELACIÓN DE TITULADOS SEGÚN ESCUELA PROFESIONAL Y POR MESES 2018 I-II

CUADRO N° 48

ESCUELA PROFESIONAL	SEMESTRE ACADEMICO 2018-I							SEMESTRE ACADEMICO 2018-II							TOTAL
	MESES							MESES							
	Ene	Feb	Mar	Abr	May	Jun	Sub Total	Jul	Ago	Set	Oct	Nov	Dic	Sub Total	
Administración	9	0	1	0	8	14	32	1	0	4	1	0	0	6	38
Contabilidad	27	0	4	12	10	0	53	30	0	7	26	0	11	74	127
Economía	5	3	2	1	4	9	24	1	5	5	0	7	3	21	45
Enfermería	5	0	8	7	10	0	30	11	3	7	4	0	8	33	63
Ed. Física	0	0	1	0	1	0	2	0	0	0	0	0	0	0	2
Ing. Ambiental	4	0	2	1	2	0	9	0	5	1	3	0	3	12	21
Ing. Eléctrica	0	2	4	1	2	0	9	5	1	7	6	0	14	33	42
Ing. Electrónica	4	5	1	0	1	2	13	3	0	2	2	0	6	13	26
Ing. Mecánica	0	0	1	3	7	0	11	17	9	6	3	0	7	42	53
Ing. en Energía	0	0	0	0	1	0	1	1	1	1	0	0	1	4	5
Física	1	2	0	0	0	0	3	0	0	0	0	0	0	0	3
Matemática	0	0	0	0	0	0	0	0	0	0	0	0	0	0	0
Ing. Pesquera	0	0	9	0	0	14	23	0	0	22	4	4	2	32	55
Ing. de Alimentos	5	0	29	0	0	38	72	4	0	6	5	4	5	24	96
Ing. Química	23	0	7	4	2	16	52	4	13	0	9	4	5	35	87
Ing. Industrial	2	0	13	0	0	12	27	11	7	10	0	0	7	35	62
Ing. de Sistemas	8	0	8	0	0	8	24	14	1	3	0	0	5	23	47
<b>TOTAL</b>	<b>93</b>	<b>12</b>	<b>90</b>	<b>29</b>	<b>48</b>	<b>113</b>	<b>385</b>	<b>102</b>	<b>45</b>	<b>81</b>	<b>63</b>	<b>19</b>	<b>77</b>	<b>387</b>	<b>772</b>

Fuente: Secretaría General UNAC 2018 I-II

GRÁFICO N° 47

RELACIÓN DE TITULADOS SEGUN ESCUELA PROFESIONAL Y POR MESES 2018 I-II

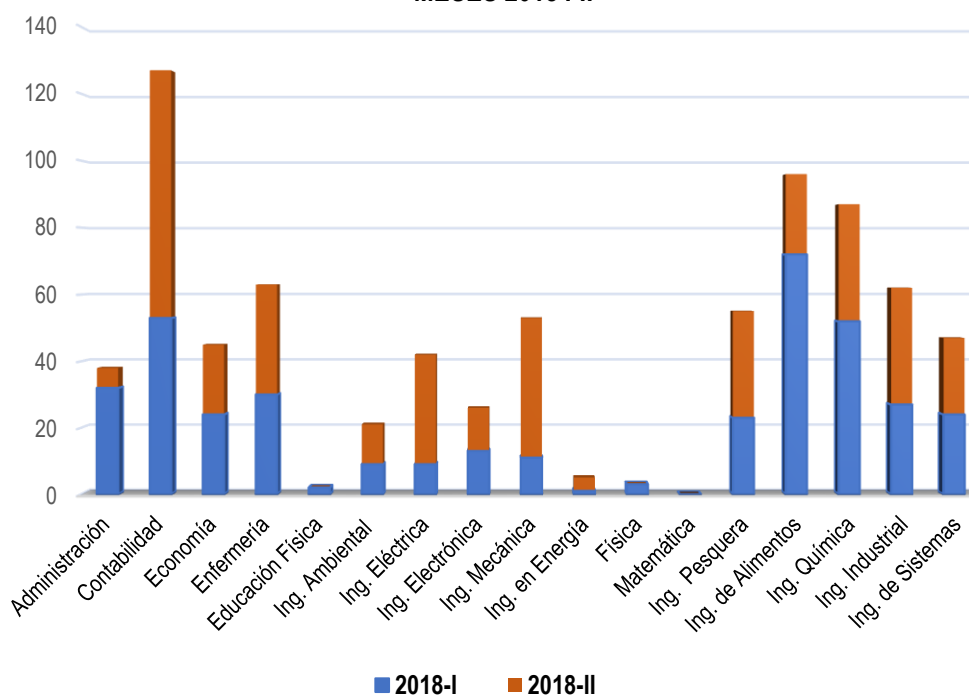



2.42. RELACIÓN DE TITULADOS SEGÚN ESCUELA PROFESIONAL Y POR GÉNERO AÑO 2018 I-II

CUADRO N° 49

ESCUELA PROFESIONAL	TITULADOS 2018-I			TITULADOS 2018-II			TOTAL GENERAL
	FEMENINO	MASCULINO	TOTAL	FEMENINO	MASCULINO	TOTAL	
Administración	11	21	32	2	4	6	38
Contabilidad	32	21	53	54	20	74	127
Economía	18	6	24	8	13	21	45
Enfermería	20	10	30	28	5	33	63
Ed. Física	0	2	2	0	0	0	2
Ing. Ambiental	6	3	9	5	7	12	21
Ing. Eléctrica	0	9	9	3	30	33	42
Ing. Electrónica	0	13	13	1	12	13	26
Ing. Mecánica	0	11	11	3	39	42	53
Ing. en Energía	0	1	1	0	4	4	5
Física	0	3	3	0	0	0	3
Matemática	0	0	0	0	0	0	0
Ing. Pesquera	14	9	23	15	17	32	55
Ing. de Alimentos	37	35	72	14	10	24	96
Ing. Química	21	31	52	17	18	35	87
Ing. Industrial	7	20	27	18	17	35	62
Ing. de Sistemas	5	19	24	3	20	23	47
<b>TOTAL</b>	<b>171</b>	<b>214</b>	<b>385</b>	<b>171</b>	<b>216</b>	<b>387</b>	<b>772</b>

Fuente: Secretaría General UNAC 2018 I-II

GRÁFICO N° 48

RELACIÓN DE TITULADOS SEGÚN ESCUELA PROFESIONAL Y POR GÉNERO 2018 I-II

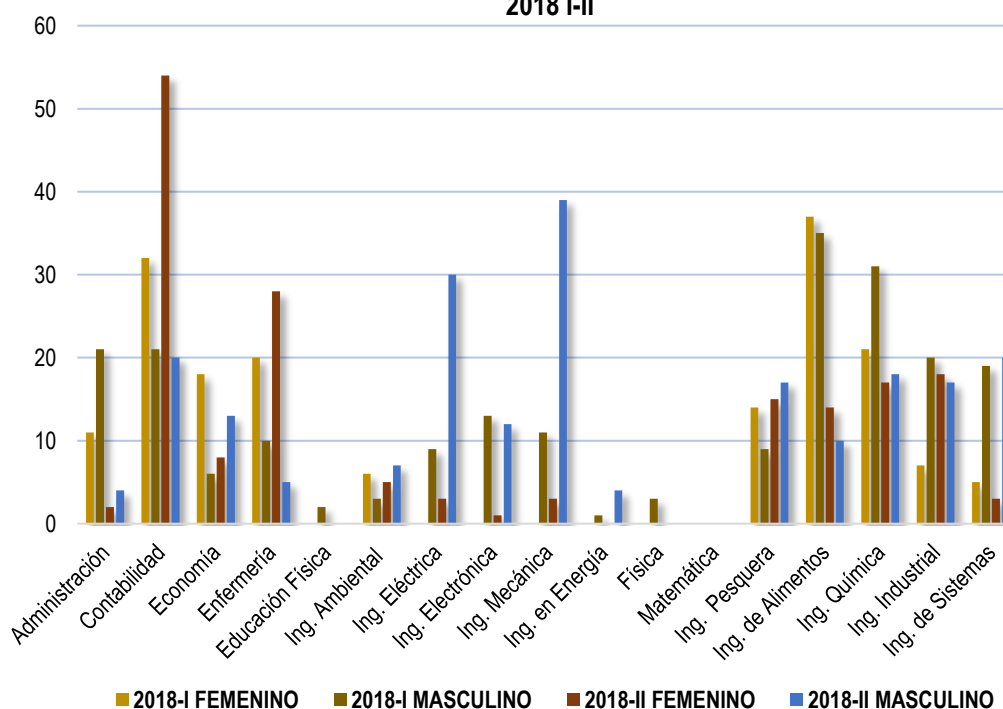





2.43. RELACIÓN DE BACHILLERES ENTRE TITULADOS 2018 I-II

CUADRO N° 50

ESCUELA PROFESIONAL	SEMESTRE 2018 I			SEMESTRE 2018 II		
	BACHILLER	TITULO	RELACIÓN / BACHILLER Y TITULO	BACHILLER	TITULO	RELACIÓN / BACHILLER Y TITULO
Administración	87	32	0,37	64	6	10,67
Contabilidad	132	53	0,40	132	74	1,78
Economía	68	24	0,35	65	21	3,10
Enfermería	75	30	0,40	64	33	1,94
Ed. Física	12	2	0,17	19	0	19,00
Ing. Ambiental	49	9	0,18	62	12	5,17
Ing. Eléctrica	76	9	0,12	70	33	2,12
Ing. Electrónica	80	13	0,16	55	13	4,23
Ing. Mecánica	63	11	0,17	73	42	1,74
Ing. en Energía	17	1	0,06	31	4	7,75
Física	5	3	0,60	7	0	7,00
Matemática	11	0	0,00	6	0	6,00
Ing. Pesquera	26	23	0,88	35	32	1,09
Ing. de Alimentos	44	72	1,64	57	24	2,38
Ing. Química	53	52	0,98	69	35	1,97
Ing. Industrial	37	27	0,73	89	35	2,54
Ing. de Sistemas	27	24	0,89	68	23	2,96
<b>TOTAL</b>	<b>862</b>	<b>385</b>	<b>100,00</b>	<b>966</b>	<b>387</b>	<b>100,00</b>

Fuente: Secretaría General UNAC 2018-I-II

GRÁFICO N° 49

RELACIÓN DE BACHILLER ENTRE TITULADOS 2018 I-II

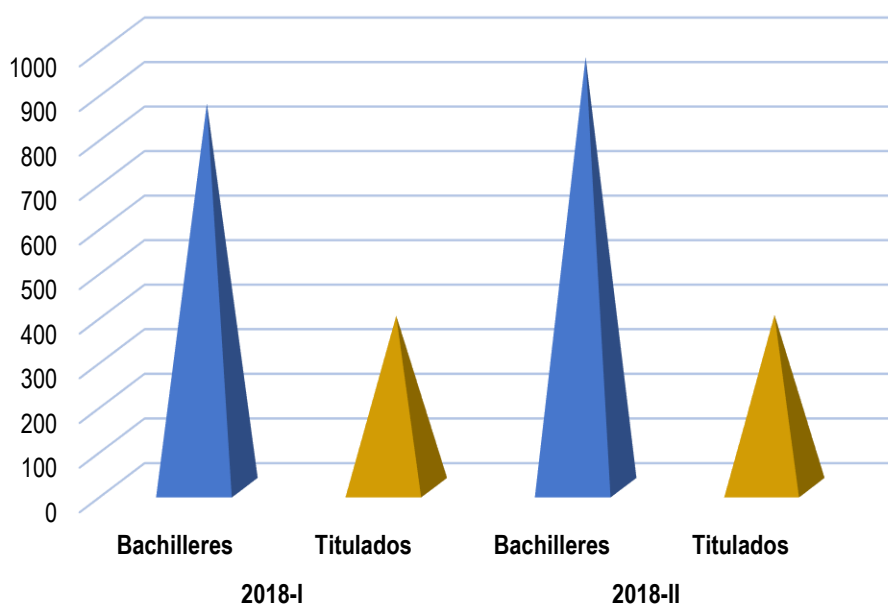



**2.44. MAESTRIA SEGÚN ESPECIALIDAD UNIVERSIDAD NACIONAL DEL CALLAO 2018 I**

**CUADRO N° 51**

FACULTAD	MESTRÍA	VACANTES	POSTULANTES	INGRESANTES	MATRICULADOS	EGRESADOS
FCA	Administración Estratégica de Empresas	50	23	23	35	12
	Gerencia Educativa.	50	0	0	0	0
	Administración Marítima y Portuaria	50	15	15	15	0
FCC	Tributación	50	25	25	78	35
	Ciencias Fiscalizadoras con Mención en Auditoría Gubernamental	50	0	0	45	30
	Ciencias Fiscalizadoras con Mención en Auditoría Integral Empresarial	50	0	0	0	0
FCE	Comercio y Negociaciones Internacionales	50	0	0	0	0
	Finanzas	50	16	16	35	22
	Investigación y Docencia Universitaria	50	17	17	32	18
	Proyectos de Inversión	50	25	25	29	7
FCNM	Didáctica de la Enseñanza de la Física y Matemática	50	23	23	20	0
FCS	Salud Pública	60	25	25	46	21
	Gerencia en Salud	60	58	58	98	40
	Ciencias de la Salud con Mención en Educación para la Salud	60	0	0	0	0
	Enfermería	60	0	0	0	0
	Enfermería Familiar y Comunitaria	60	0	0	0	0
	Salud Ocupacional y Ambiental	60	0	0	21	21
	Ciencias de la Salud	60	0	0	0	0
Educación	60	0	0	0	0	
FIARN	Gestión Ambiental para el Desarrollo Sostenible	50	22	20	30	11
FIEE	Ciencias de la Electrónica con Mención en Control y Automatización	50	0	0	31	28
	Ingeniería Eléctrica con Mención en Gestión de Sistemas de Energía Eléctrica	50	43	39	43	0
	Ingeniería Eléctrica con Mención en Gerencia de Proyectos de Ingeniería	50	31	31	61	34
	Ciencias de la Electrónica con Mención en Ingeniería Biomédica	50	0	0	0	0
	Ciencias de la Electrónica con Mención en Telecomunicaciones	50	0	0	0	0
FIIS	Ingeniería Industrial con Mención en Gerencia en Logística	50	18	18	18	0
	Ingeniería de Sistemas.	50	0	0	33	33
	Productividad y Relaciones Industriales	50	0	0	0	0
	Ingeniería Industrial con Mención Gerencia de la Calidad y Productividad	50	25	25	63	38
FIME	Gerencia del Mantenimiento.	50	42	40	104	20
FIPA	Gestión Pesquera.	50	0	0	23	23
	Ingeniería de Alimentos	50	14	14	10	0
FIQ	Gerencia de la Calidad y Desarrollo Humano	50	30	30	47	20
	Ciencia y Tecnología de Alimentos	50	17	17	51	34
	Maestría Ingeniería Química	50	10	10	10	0

Fuente: Unidad de posgrado UNAC 2018- I



**2.45. MAESTRIA SEGÚN ESPECIALIDAD UNIVERSIDAD NACIONAL DEL CALLO 2018 II**

**CUADRO N° 52**

FACULTAD	MAESTRÍA	VACANTES	POSTULANTES	INGRESANTES	MATRICULADOS	EGRESADOS
FCA	Administración Estratégica de Empresas.	50	22	22	52	7
	Gerencia Educativa.	50	14	14	14	0
	Administración Marítima y Portuaria.	50	0	0	15	0
FCC	Tributación	50	20	20	58	18
	Ciencias Fiscalizadoras con Mención en Auditoría Gubernamental	50	16	16	27	11
	Ciencias Fiscalizadoras con Mención en Auditoría Integral Empresarial.	50	15	15	15	0
FCE	Comercio y Negociaciones Internacionales.	50	0	0	0	0
	Finanzas	50	0	0	16	0
	Investigación y Docencia Universitaria.	50	0	0	14	0
	Proyectos de Inversión.	50	0	0	22	0
FCNM	Didáctica de la Enseñanza de la Física y Matemática.	50	20	20	40	0
FCS	Salud Pública.	60	16	16	41	0
	Gerencia en Salud.	60	58	58	116	0
	Ciencias de la Salud con Mención en Educación para la Salud.	60	0	0	0	0
	Enfermería.	60	0	0	0	0
	Enfermería Familiar y Comunitaria	60	0	0	0	0
	Salud Ocupacional y Ambiental.	60	0	0	0	0
	Ciencias de la Salud.	60	0	0	0	0
	Educación.	60	0	0	0	0
FIARN	Gestión Ambiental para el Desarrollo Sostenible.	50	29	29	40	2
FIEE	Ciencias de la Electrónica con Mención en Control y Automatización	50	19	19	22	4
	Ingeniería Eléctrica con Mención en Gestión de Sistemas de Energía Eléctrica	50	44	44	83	7
	Ingeniería Eléctrica con Mención en Gerencia de Proyectos de Ingeniería.	50	0	0	27	0
	Ciencias de la Electrónica con Mención en Ingeniería Biomédica.	50	17	17	17	1
	Ciencias de la Electrónica con Mención en Telecomunicaciones	50	0	0	0	0
FIIS	Ingeniería Industrial con Mención en Gerencia en Logística	50	0	0	18	0
	Ingeniería de Sistemas.	50	14	14	14	0
	Productividad y Relaciones Industriales.	50	0	0	0	0
	Ingeniería Industrial con Mención Gerencia de la Calidad y Productividad	50	0	0	25	0
FIME	Gerencia del Mantenimiento.	50	35	35	91	19
FIPA	Gestión Pesquera.	50	15	15	15	0
	Ingeniería de Alimentos.	50	10	10	20	0
FIQ	Gerencia de la Calidad y Desarrollo Humano.	50	21	21	48	0
	Ciencia y Tecnología de Alimentos.	50	0	0	17	0
	Maestría Ingeniería Química.	50	15	15	25	0

Fuente: Unidad de posgrado UNAC 2018-II



**2.46. DOCTORADO SEGÚN ESPECIALIDAD UNIVERSIDAD NACIONAL DEL CALLAO 2018 I**

**CUADRO N° 53**

FACULTAD	DOCTORADO	VACANTES	POSTULANTES	INGRESANTES	MATRICULADOS	EGRESADOS
FCA	Doctorado en Administración.	50	29	29	40	2
FCC	Doctorado en Ciencias Contables.	50	0	0	13	1
FCS	Doctorado Administración en Salud.	60	19	19	16	2
	Doctorado en Salud Pública.	60	0	0	36	1
FIEE	Doctorado Ingeniería Eléctrica	50	38	38	35	0

Fuente: Unidad de Posgrado UNAC 2018-I

**2.47. DOCTORADO SEGÚN ESPECIALIDAD UNIVERSIDAD NACIONAL DEL CALLAO 2018 II**

**CUADRO N° 54**

FACULTAD	DOCTORADO	VACANTES	POSTULANTES	INGRESANTES	MATRICULADOS	EGRESADOS
FCA	Doctorado en Administración.	50	10	10	50	0
FCC	Doctorado en Ciencias Contables.	50	21	21	31	2
FCS	Doctorado Administración en Salud.	60	0	0	16	1
	Doctorado en Salud Pública.	60	20	20	56	0
FIEE	Doctorado Ingeniería Eléctrica	50	0	0	35	5

Fuente: Unidad de Posgrado UNAC 2018-II



**2.48. POSTULANTES E INGRESANTES A SEGUNDA ESPECIALIZACIÓN**  
**UNIVERSIDAD NACIONAL DEL CALLAO 2018**

**CUADRO N° 55**

ESPECIALIDAD	POSTULANTES 2018			INGRESANTES 2018		
	FEMENINO	MASCULINO	TOTAL	FEMENINO	MASCULINO	TOTAL
Enfermería en Centro Quirúrgico	59	9	68	59	9	68
Enfermería en Emergencias y Desastres	245	42	287	245	42	287
Enfermería Pediátrica	29	1	30	29	1	30
Salud Familiar y Comunitaria	34	0	34	34	0	34
Salud Pública y Comunitaria	55	3	58	55	3	58
Enfermería en Oncología	55	3	58	55	3	58
Enfermería en Crecimiento, Desarrollo del Niño y Estimulación de la Primera Infancia	71	1	72	71	1	72
Enfermería Intensiva	0	0	0	0	0	0
Residentado - Salud Familiar y Comunitaria	0	0	0	0	0	0
<b>TOTAL</b>	<b>548</b>	<b>59</b>	<b>607</b>	<b>548</b>	<b>59</b>	<b>607</b>

Fuente: Facultad de Ciencias de la Salud UNAC 2018

**2.49. MATRICULADOS Y EGRESADOS DE SEGUNDA ESPECIALIZACIÓN**  
**UNIVERSIDAD NACIONAL DEL CALLAO 2018**

**CUADRO N° 56**

ESPECIALIDAD	MATRICULADOS 2018			EGRESADOS 2018		
	FEMENINO	MASCULINO	TOTAL	FEMENINO	MASCULINO	TOTAL
Enfermería en Centro Quirúrgico	46	8	54	25	4	29
Enfermería en Emergencias y Desastres	196	41	237	112	28	140
Enfermería Pediátrica	26	1	27	26	1	27
Salud Familiar y Comunitaria	32	0	32	0	0	0
Salud Pública y Comunitaria	3	45	48	45	3	48
Enfermería en Oncología	18	4	22	17	4	21
Enfermería en Crecimiento, Desarrollo del Niño y Estimulación de la Primera Infancia	61	1	62	60	1	61
Enfermería Intensiva	1	0	1	1	0	1
Residentado-Salud Familiar y Comunitaria	1	0	1	0	0	0
<b>TOTAL</b>	<b>384</b>	<b>100</b>	<b>484</b>	<b>286</b>	<b>41</b>	<b>327</b>

Fuente: Facultad de Ciencias de la Salud UNAC 2018

## CAPÍTULO III

### 3. CENTRO DE IDIOMAS DE LA UNIVERSIDAD NACIONAL DEL CALLAO





3.1. ALUMNOS MATRICULADOS DEL CENTRO DE IDIOMAS UNAC 2018 I-II  
CUADRO N° 57

MATRICULADOS CIUNAC 2018 I			
MESES	MASCULINO	FEMENINO	TOTAL
Enero	349	440	789
Febrero	520	642	1162
Marzo	538	622	1160
Abril	154	220	374
Mayo	639	717	1356
Junio	673	705	1378
<b>TOTAL</b>	<b>2873</b>	<b>3346</b>	<b>6219</b>

Fuente: Centro de Idiomas UNAC 2018 -I

GRÁFICO N° 50

MATRICULADOS DE CENTRO DE IDIOMAS 2018-I

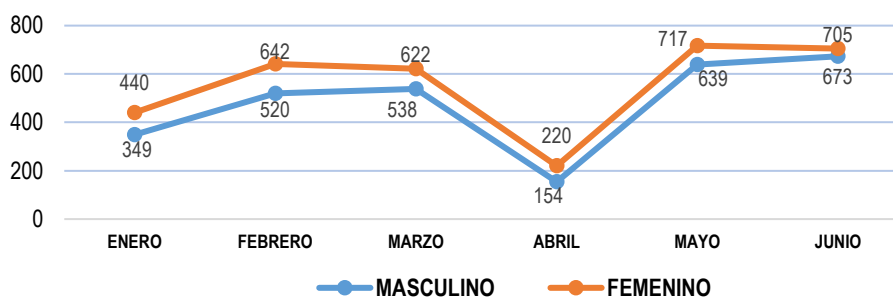

CUADRO N° 58

MATRICULADOS CIUNAC 2018 II			
MESES	MASCULINO	FEMENINO	TOTAL
Julio	580	502	1082
Agosto	656	568	1224
Setiembre	751	664	1415
Octubre	605	526	1131
Noviembre	535	561	1096
Diciembre	229	262	491
<b>TOTAL</b>	<b>3356</b>	<b>3083</b>	<b>6439</b>

Fuente: Centro de Idiomas UNAC 2018 -II

GRÁFICO N° 51

MATRICULADOS DE CENTRO DE IDIOMAS 2018-II

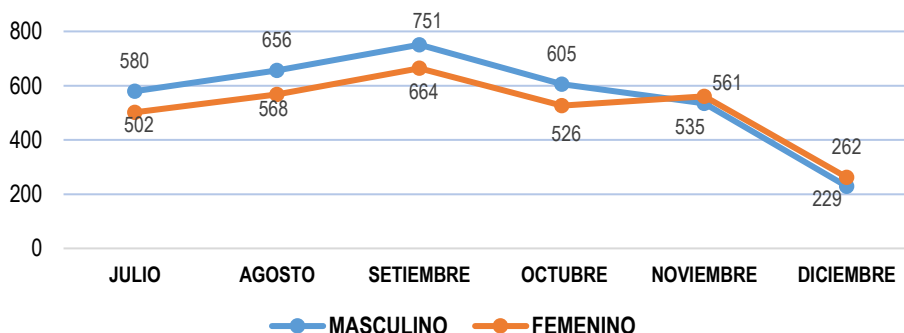

## CAPÍTULO IV

### 4. POBLACION DE SERVIDORES PUBLICOS DE LA UNIVERSIDAD NACIONAL DEL CALLAO DOCENTE Y ADMINISTRATIVO







**4.1. PERSONAL ADMINISTRATIVO NOMBRADO Y CONTRATADO QUE  
ELABORAN EN LA UNIVERSIDAD NACIONAL DEL CALLAO 2018**

**CUADRO Nº 59**

GRUPO OCUPACIONAL	CATEGORIA	NOMBRADOS		CONTRATADOS		TOTAL
		MASCULINO	FEMENINO	MASCULINO	FEMENINO	
Funcionario	F4	4	4	6	5	19
Funcionario	F3	1	3	4	6	14
Funcionario	F2	3	1	1	0	5
	<b>SUB TOTAL</b>	<b>8</b>	<b>8</b>	<b>11</b>	<b>11</b>	<b>38</b>
Profesional	PA	0	1	0	0	1
Profesional	PB	1	0	0	0	1
Profesional	PC	1	1	0	0	2
Profesional	PD	0	0	0	0	0
Profesional	PE	3	0	0	0	3
Profesional	PF	1	1	0	0	2
	<b>SUB TOTAL</b>	<b>6</b>	<b>3</b>	<b>0</b>	<b>0</b>	<b>9</b>
Técnico	TA	20	23	2	8	53
Técnico	TB	8	4	3	3	18
Técnico	TC	4	4	0	0	8
Técnico	TD	4	2	0	0	6
Técnico	TE	7	3	1	3	14
Técnico	TF	1	0	0	1	2
	<b>SUB TOTAL</b>	<b>44</b>	<b>36</b>	<b>6</b>	<b>15</b>	<b>101</b>
Auxiliar	AA	3	0	4	0	7
Auxiliar	AB	4	4	4	2	14
Auxiliar	AC	3	2	1	2	8
Auxiliar	AD	0	1	0	0	1
Auxiliar	AE	7	1	2	0	10
	<b>SUB TOTAL</b>	<b>17</b>	<b>8</b>	<b>11</b>	<b>4</b>	<b>40</b>
<b>TOTAL</b>		<b>75</b>	<b>55</b>	<b>28</b>	<b>30</b>	<b>188</b>

Fuente: Recursos Humanos – Escalafón UNAC 2018



GRÁFICO N 52

PERSONAL ADMINISTRATIVO NOMBRADO Y CONTRATADO POR GRUPO OCUPACIONAL QUE LABORA EN LA UNIVERSIDAD NACIONAL DEL CALLAO 2018



GRÁFICO Nº 53

PERSONAL ADMINISTRATIVO NOMBRADO Y CONTRATADO POR GRUPO OCUPACIONAL QUE LABORA EN LA UNAC 2018



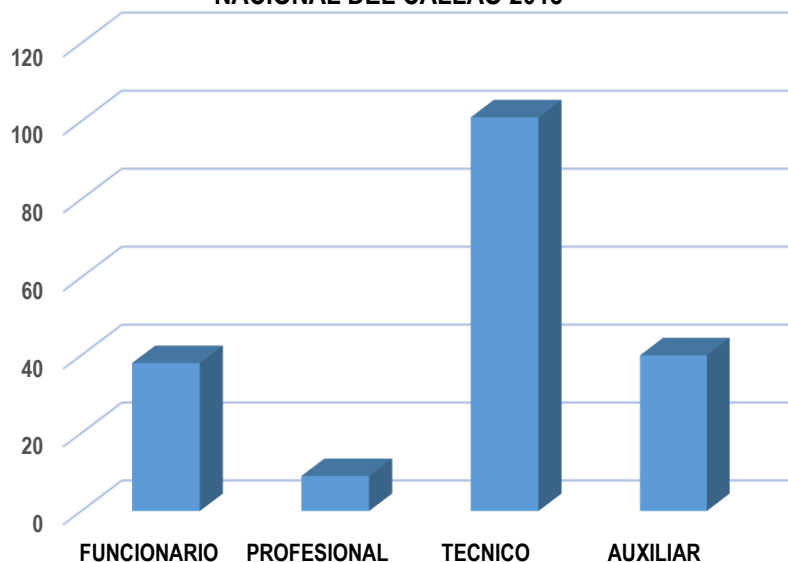
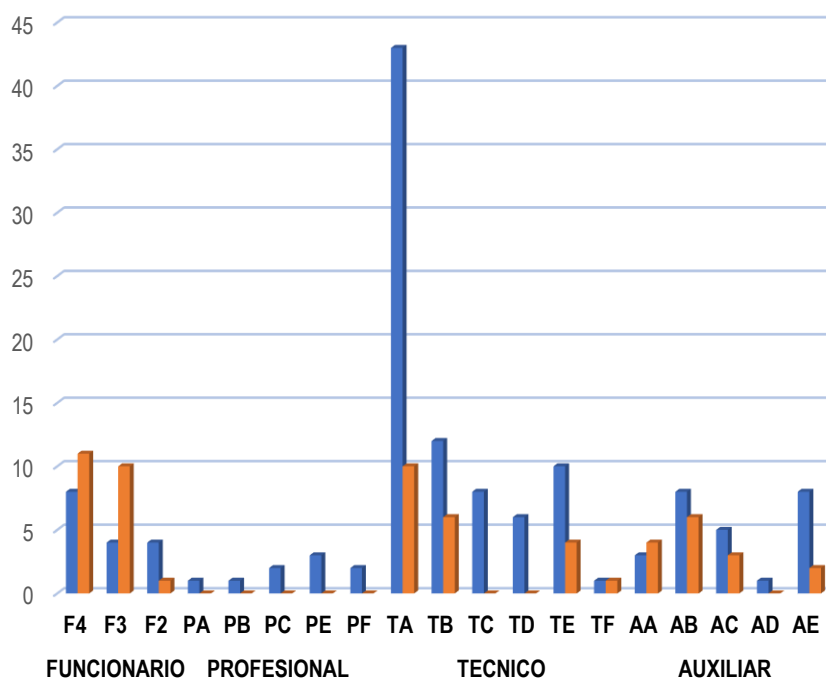

4.2. DOCENTES NOMBRADOS POR CATEGORÍA QUE LABORAN EN LA UNIVERSIDAD NACIONAL DEL CALLAO 2018

CUADRO N° 60

FACULTAD	PRINCIPAL			ASOCIADO			AUXILIAR			JEFE DE PRACTICAS			TOTAL
	DE	TC	TP	DE	TC	TP	DE	TC	TP	DE	TC	TP	
Facultad de Ciencias Administrativas	4	10	1	7	23	3	2	2	1	0	0	0	53
Facultad de Ciencias Contables	6	3	0	4	13	3	0	5	3	0	0	0	37
Facultad de Ciencias Económicas	6	4	1	12	12	7	0	3	3	0	0	0	48
Facultad de Ciencias Naturales y Matemática	3	1	2	3	13	2	0	9	4	0	0	0	37
Facultad de Ciencias de la Salud	7	0	0	7	0	0	4	4	20	0	0	0	42
Facultad de Ingeniería Ambiental y de Recursos Naturales	3	0	1	3	5	1	0	5	5	0	0	0	23
Facultad de Ingeniería Eléctrica y Electrónica	4	6	3	2	15	4	0	19	7	0	0	0	60
Facultad de Ingeniería Industrial y de Sistemas	7	9	2	4	7	4	0	9	5	1	0	0	48
Facultad de Ingeniería Mecánica - Energía	7	4	0	9	11	4	2	4	3	0	0	0	44
Facultad de Ingeniería Pesquera y de Alimentos	15	2	1	12	13	2	0	1	2	0	0	0	48
Facultad de Ingeniería Química	13	1	3	16	9	1	1	1	0	1	0	0	46
<b>TOTAL</b>	<b>75</b>	<b>40</b>	<b>14</b>	<b>79</b>	<b>121</b>	<b>31</b>	<b>9</b>	<b>62</b>	<b>53</b>	<b>2</b>	<b>0</b>	<b>0</b>	<b>486</b>

Fuente: Recursos Humanos – Escalafón UNAC 2018

GRÁFICO N° 54

DOCENTE NOMBRADOS POR FACULTADES QUE LABORAN EN LA UNAC 2018

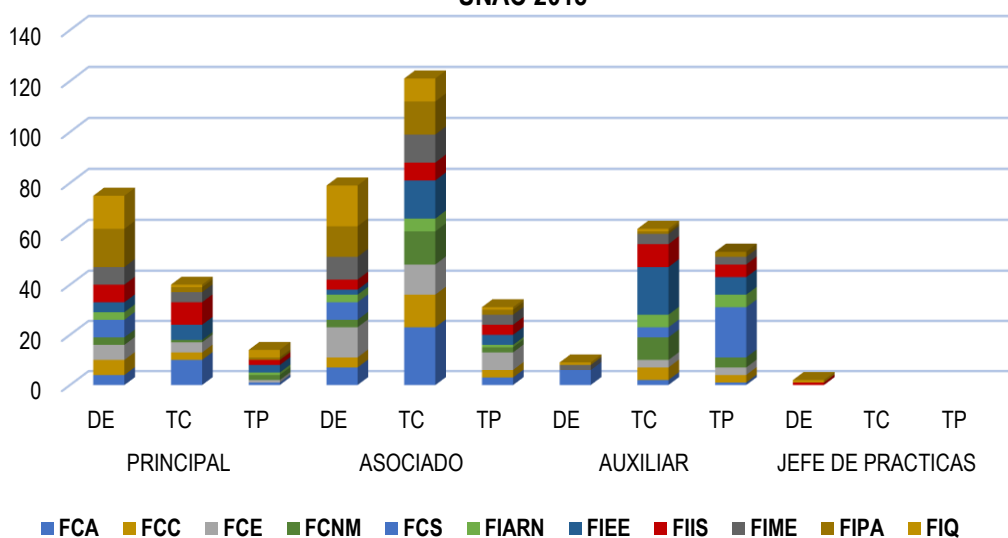



**4.3. DOCENTES NOMBRADOS POR CATEGORÍA Y GÉNERO QUE LABORAN EN LA UNIVERSIDAD NACIONAL DEL CALLAO 2018**

**CUADRO N° 61**

FACULTAD	PRINCIPAL		ASOCIADO		AUXILIAR		JEFE DE PRÁCTICAS		TOTAL GENERAL
	M	F	M	F	M	F	M	F	
Facultad de Ciencias Administrativas	15	0	28	5	4	1	0	0	53
Facultad de Ciencias Contables	7	2	16	4	5	3	0	0	37
Facultad de Ciencias Económicas	11	0	30	1	6	0	0	0	48
Facultad de Ciencias Naturales Y Matemática	6	0	15	3	11	2	0	0	37
Facultad de Ciencias de la Salud	2	5	2	5	6	22	0	0	42
Facultad de Ingeniería Ambiental y de Recursos Naturales	2	2	8	1	6	4	0	0	23
Facultad de Ingeniería Eléctrica y Electrónica	13	0	20	1	26	0	0	0	60
Facultad de Ingeniería Industrial y de Sistemas	16	2	13	2	12	2	1	0	48
Facultad de Ingeniería Mecánica - Energía	10	1	22	2	9	0	0	0	44
Facultad de Ingeniería Pesquera y de Alimentos	13	5	21	6	3	0	0	0	48
Facultad de Ingeniería Química	13	4	16	10	2	0	1	0	46
<b>TOTAL</b>	<b>108</b>	<b>21</b>	<b>191</b>	<b>40</b>	<b>90</b>	<b>34</b>	<b>2</b>	<b>0</b>	<b>486</b>

Fuente: Recursos Humanos – Escalafón UNAC 2018

**4.4. DOCENTES CONTRATADOS POR REGIMEN QUE LABORAN EN LA UNIVERSIDAD NACIONAL DEL CALLAO 2018**

**CUADRO N° 62**

FACULTAD	DOCENTES GRADO DE DOCTOR		DOCENTES GRADO DE MAGISTER		TOTAL GENERAL
	DCU-A1	DCU-A2	DCU-B1	DCU-B2	
Facultad de Ciencias Administrativas	2		3		5
Facultad de Ciencias Contables			6	6	12
Facultad de Ciencias Económicas	1	1	4	4	10
Facultad de Ciencias Naturales y Matemática	2	1	10	3	16
Facultad de Ciencias de la Salud	1	2	2	5	10
Facultad de Ingeniería Ambiental y de Recursos Naturales		2	2	8	12
Facultad de Ingeniería Eléctrica y Electrónica		3	7	4	14
Facultad de Ingeniería Industrial y de Sistemas			1	2	3
Facultad de Ingeniería Mecánica- Energía		1	1	2	4
Facultad de Ingeniería Pesquera y de Alimentos			1	1	2
Facultad de Ingeniería Química			5	2	7
<b>TOTAL</b>	<b>6</b>	<b>10</b>	<b>42</b>	<b>37</b>	<b>95</b>

Fuente: Recursos Humanos - Escalafón UNAC 2018



GRÁFICO N° 55

DOCENTE CONTRATADO CON GRADO, POR FACULTADES QUE LABORAN EN LA UNAC 2018



GRÁFICO N° 56

DOCENTE NOMBRADOS Y CONTRATADOS POR FACULTADES QUE LABORAN EN LA UNAC 2018



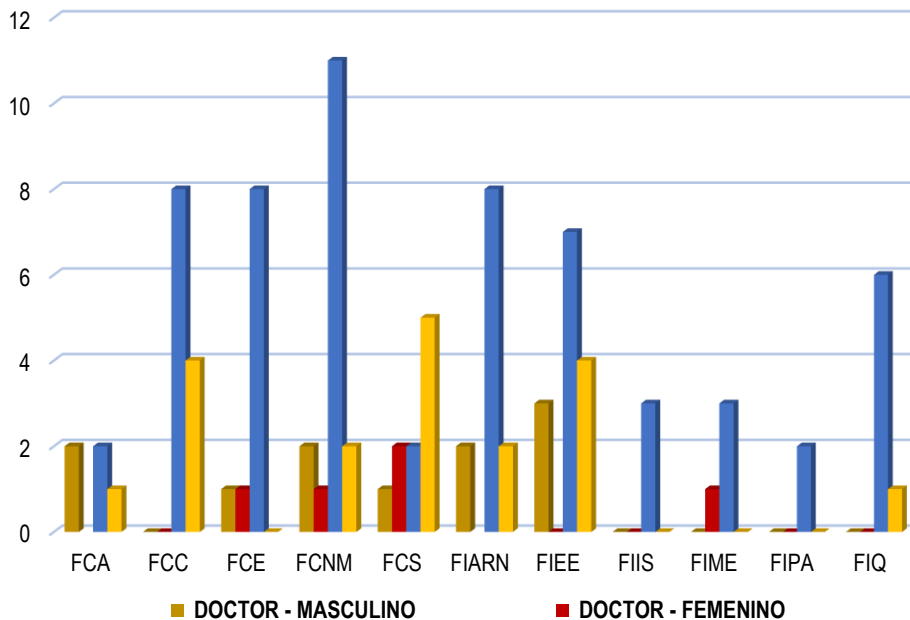
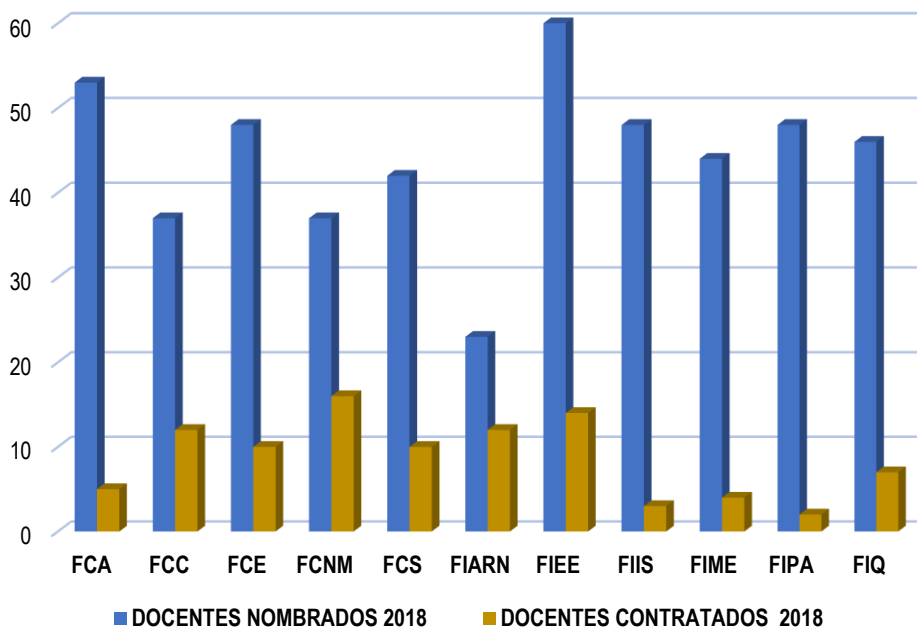

**4.5. SUBVENCIONES UNIVERSIDAD NACIONAL DEL CALLAO 2018 I-II**

**CUADRO N° 63**

FACULTADES Y DIRECCIONES	DOCENTES	ESTUDIANTES	ADMINISTRATIVOS	TOTAL
FACULTAD DE CIENCIAS ADMINISTRATIVAS	S/ 26,781,40	S/ 790,00	0	S/ 27,571,40
FACULTAD DE CIENCIAS CONTABLES	S/ 25,794,00	S/ 9,620,00	0	S/ 35,414,00
FACULTAD DE CIENCIAS ECONÓMICAS	S/ 61,883,00	S/ 4,370,00	0	S/ 66,253,00
FACULTAD DE INGENIERÍA ELÉCTRICA Y ELECTRÓNICA	S/ 70,504,20	S/ 63,204,00	0	S/ 133,708,20
FACULTAD DE INGENIERÍA INDUSTRIAL Y DE SISTEMAS	S/ 0,00	S/ 0,00	S/ 29,485,00	S/ 29,485,00
FACULTAD DE INGENIERÍA MECÁNICA Y ENERGÍA	S/ 49,118,50	S/ 13,347,00	0	S/ 62,465,50
FACULTAD DE INGENIERÍA PESQUERA Y DE ALIMENTOS	S/ 18,010,30	S/ 21,800,00	0	S/ 39,810,30
FACULTAD DE INGENIERÍA QUÍMICA	S/ 25,320,00	S/ 4,730,00	0	S/ 30,050,00
FACULTAD DE CIENCIAS DE LA SALUD	S/ 17,500,00	S/ 7,956,00	0	S/ 25,456,00
FACULTAD DE CIENCIAS NATURALES Y MATEMÁTICAS	S/ 8,500,00	S/ 0,00	0	S/ 8,500,00
FACULTAD DE INGENIERÍA AMBIENTAL Y RECURSOS NATURALES	S/ 14,051,00	S/ 2,296,00	0	S/ 16,347,00
OFICINA DE BIENESTAR UNIVERSITARIO	0	0	S/ 13,491,00	S/ 13,491,00
OFICINA DE DIRECCIÓN DE INFRAESTRUCTURA Y MANTENIMIENTO	0	0	S/ 550,00	S/ 550,00
DEFENSORÍA UNIVERSITARIA	0	0	S/ 1,720,00	S/ 1,720,00
VICERRECTORADO DE INVESTIGACIÓN	0	0	S/ 4,758,00	S/ 4,758,00
OFICINA DE ABASTECIMIENTOS Y SERVICIOS AUXILIARES	0	0	S/ 16,500,00	S/ 16,500,00
OFICINA DE CONTABILIDAD	0	0	S/ 300,00	S/ 300,00
OFICINA DE GESTIÓN PATRIMONIAL	0	0	S/ 7,000,00	S/ 7,000,00
OFICINA DE PLANIFICACIÓN Y PRESUPUESTO	0	0	S/ 15,456,00	S/ 15,456,00
DIRECCIÓN UNIVERSITARIA DE GESTIÓN Y ASEGURAMIENTO DE LA CALIDAD	0	0	S/ 6,372,00	S/ 6,372,00
<b>TOTAL</b>	<b>S/ 317,462,40</b>	<b>S/ 128,113,00</b>	<b>S/ 95,632,00</b>	<b>S/ 541,207,40</b>

Fuente: Rectorado, Consejo Universitario UNAC 2018



## CAPÍTULO V

### 5. BIENESTAR UNIVERSITARIO - UNIVERSIDAD NACIONAL DEL CALLAO





5.1. SERVICIO DE FICHAJE MÉDICO A INGESANTES 2018 I-II

CUADRO N° 64

ESCUELA PROFESIONAL	INGRESANTES 2018 I			INGRESANTES 2018 II		
	FEMENINO	MASCULINO	TOTAL	FEMENINO	MASCULINO	TOTAL
Administración	67	56	123	59	77	136
Contabilidad	68	71	139	78	72	150
Economía	60	72	132	69	67	136
Ing. Eléctrica	4	51	55	0	68	68
Ing. Electrónica	8	57	65	3	57	60
Ing. Pesquera	27	17	44	23	20	43
Ing. de Alimentos	0	30	30	4	26	30
Ing. Industrial	17	36	53	18	30	48
Ing. de Sistemas	9	42	51	6	34	40
Ing. Química	28	43	71	24	45	69
Ing. Mecánica	0	58	58	1	45	46
Ing. en Energía	5	30	35	2	30	32
Enfermería	30	6	36	47	7	54
Educación Física	5	9	14	14	11	25
Física	3	35	38	6	28	34
Matemática	5	39	44	3	41	44
Ing. Ambiental y de Recursos Naturales	21	30	51	27	26	53
<b>TOTAL</b>	<b>357</b>	<b>682</b>	<b>1039</b>	<b>384</b>	<b>684</b>	<b>1068</b>

Fuente: Bienestar Universitario UNAC 2018

GRÁFICO N° 57

SERVICIO DE FICHAJE MÉDICO A INGESANTES 2018 I-II

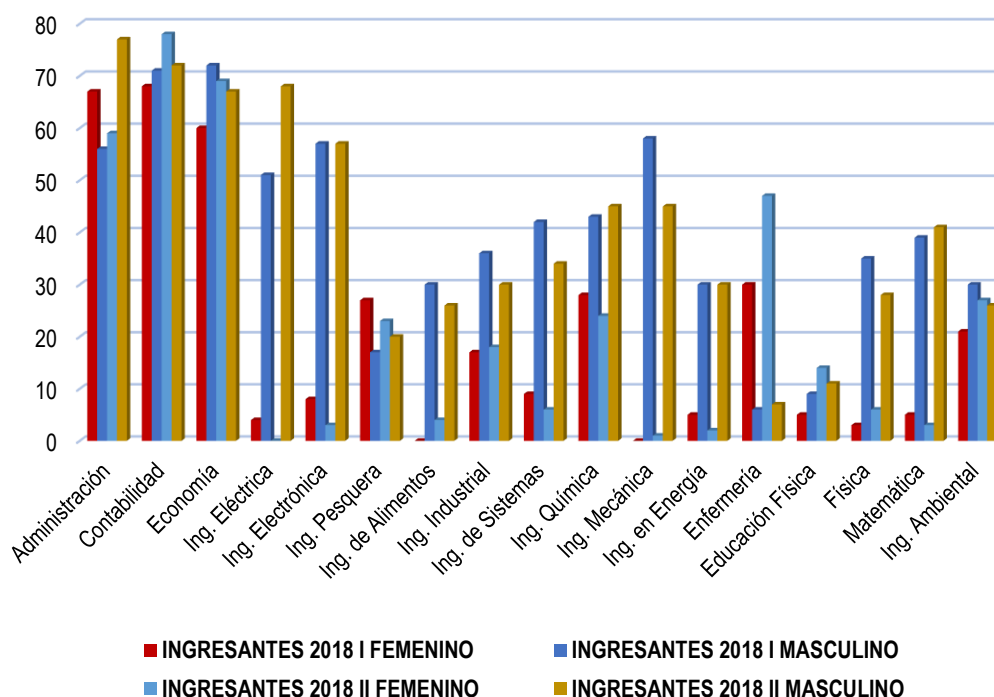





5.2. SERVICIO MÉDICO OTORGADO A ALUMNOS DE LA UNIVERSIDAD NACIONAL DEL CALLAO 2018

CUADRO Nº 65

FACULTADES	SERVICIOS DE SALUD				TOTAL
	MEDICINA	ODONTOLOGÍA	PSICOLOGÍA	LABORATORIO	
FCA	49	77	48	10	184
FCC	51	45	27	5	128
FCE	44	46	59	11	160
FIEE	97	95	96	50	338
FIPA	37	48	65	16	166
FIIS	23	27	32	11	93
FIQ	45	54	38	7	144
FIME	39	37	30	8	114
FCS	36	39	17	8	100
FCNM	26	44	13	7	90
FIARN	50	48	68	13	179
<b>TOTAL</b>	<b>497</b>	<b>560</b>	<b>493</b>	<b>146</b>	<b>1696</b>

Fuente: Bienestar Universitario UNAC 2018

GRÁFICO Nº 58

SERVICIO MÉDICO OTORGADO A ALUMNOS SEMESTRE 2018

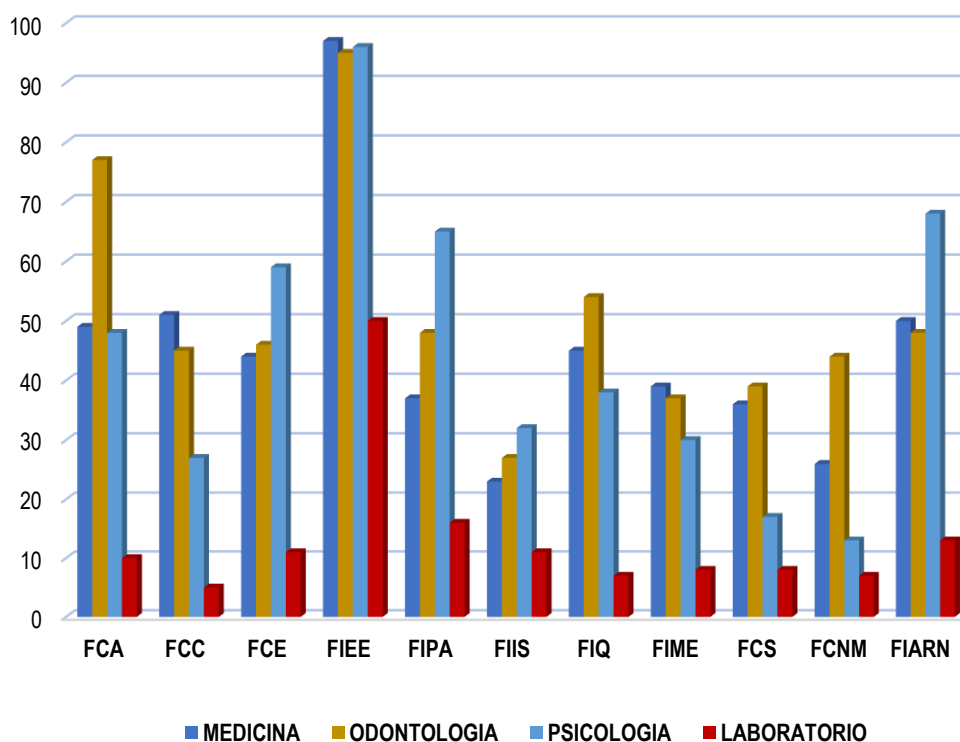



**5.3. SERVICIO CULTURAL Y DEPORTIVO EN LA UNIVERSIDAD NACIONAL DEL CALLAO 2018 I**

**CUADRO N° 66**

TALLERES / FACULTADES	FCA	FCC	FCE	FCNM	FCS	FIARN	FIEE	FIS	FIME	FIPA	FIQ	TOTAL
AJEDREZ	3	5	1	2	0	11	18	5	10	2	2	59
ATLETISMO	0	0	0	1	1	4	1	0	0	0	3	10
BADMITON	1	0	0	0	5	3	0	0	0	0	0	9
BASQUETBOL	1	2	1	4	0	8	0	2	9	1	2	30
CAPOEIRA	0	0	1	2	4	0	11	0	6	5	1	30
DANZA	0	0	2	0	5	9	9	1	3	15	0	44
DEFENSA PERSONAL	2	0	0	0	2	2	1	0	0	3	0	10
FUTBOL	10	1	10	5	3	10	8	14	18	10	1	90
FUTSAL	0	0	1	4	6	1	23	1	5	3	1	45
JUDO	0	0	2	0	0	20	0	0	2	0	1	25
KARATE	1	2	1	9	2	4	9	3	2	8	10	51
KUNG-FU	2	0	1	2	1	7	5	4	3	5	5	35
LUCHA LIBRE	2	0	1	0	3	1	0	1	0	0	0	8
MARINERA NORTEÑA	3	2	0	0	0	3	14	1	0	4	4	31
MÚSICA	3	2	9	3	1	13	33	2	10	3	3	82
NATACIÓN	1	1	1	0	4	2	2	0	8	2	4	25
PIANO	4	2	1	3	0	9	13	2	3	1	4	42
TAEKWONDO	3	2	2	2	5	1	6	4	3	3	0	31
TEATRO	0	1	0	0	0	17	1	0	1	2	0	22
TENIS DE MESA	0	0	0	0	0	3	0	1	0	0	1	5
VOLEIBOL	3	4	0	0	6	6	6	1	0	4	4	34
YU GI OH	0	0	2	2	0	1	2	3	1	3	1	15
<b>TOTAL</b>	<b>39</b>	<b>24</b>	<b>36</b>	<b>39</b>	<b>48</b>	<b>135</b>	<b>162</b>	<b>45</b>	<b>84</b>	<b>74</b>	<b>47</b>	<b>733</b>

Fuente: Bienestar Universitario UNAC 2018

\* Nota: El taller de música comprende los siguientes talleres: cajón, coro, canto, guitarra, música criolla, sikuris y tuna.

\* Nota: El taller de danza comprende también danzas de la selva.



**5.4. SERVICIO CULTURAL Y DEPORTIVO EN LA UNIVERSIDAD NACIONAL DEL CALLAO, SEDE CALLAO 2018 II**

**CUADRO N° 67**

TALLERES / FACULTADES	FCA	FCC	FCE	FCNM	FCS	FIARN	FIEE	FIIS	FIME	FIPA	FIQ	TOTAL
AJEDREZ	7	8	2	4	0	12	4	8	10	1	4	60
ATETLISMO	0	0	0	1	0	4	0	2	0	2	3	12
BADMITON	2	0	1	0	4	3	0	0	0	0	0	10
BASQUETBOL	1	3	2	6	1	14	6	3	9	1	3	49
CANTO	2	4	4	2	1	2	9	1	2	0	0	27
CAPOEIRA	0	0	2	2	16	1	4	0	7	5	2	39
DANZA	10	15	11	5	15	24	18	7	2	46	3	156
DEFENSA PERSONAL	3	3	8	0	2	10	6	1	0	4	6	43
FUTBOL	13	6	15	7	3	22	17	12	17	9	2	123
FUTSALA	5	0	1	3	4	4	21	1	5	3	2	49
GUIARRA	0	6	8	3	0	8	15	5	3	3	2	53
JUDO	2	0	3	2	1	21	3	0	2	2	4	40
KARATE	1	2	2	7	0	6	7	4	3	9	5	46
KUNG-FU	2	1	1	3	1	7	11	4	4	6	6	46
LUCHA LIBRE	2	0	1	0	2	1	0	1	0	0	0	7
MARINERA NORTEÑA	5	5	6	0	4	5	9	3	1	9	7	54
MUSICA	2	0	2	0	0	0	4	0	0	0	0	8
NATACION	11	9	7	0	4	5	12	5	16	4	7	80
PIANO	4	2	5	5	0	13	24	3	3	5	5	69
SALSA	0	1	0	1	0	0	0	2	2	0	1	7
SIKURIS	0	0	0	0	1	0	5	0	1	0	0	7
TAEKWONDO	3	2	2	2	7	2	7	7	2	3	1	38
TEATRO	3	6	6	2	0	22	16	3	1	9	0	68
TENIS DE MESA	2	2	0	0	1	7	10	3	0	1	0	26
TUNA	0	0	2	8	0	0	0	1	10	0	1	22
VOLEIBOL	8	4	8	1	5	12	1	1	0	4	6	50
YU GI OH	0	0	0	2	1	0	0	3	2	0	0	8
<b>TOTAL</b>	<b>88</b>	<b>79</b>	<b>99</b>	<b>66</b>	<b>73</b>	<b>205</b>	<b>209</b>	<b>80</b>	<b>102</b>	<b>126</b>	<b>70</b>	<b>1197</b>

Fuente: Bienestar Universitario UNAC 2018



**5.5. BECAS DE ALMUERZOS Y CENAS A ESTUDIANTES POR FACULTADES  
2018 I-II**

**CUADRO N° 68**

FACULTADES	ESCUELA PROFESIONAL	SEDE CALLAO				SEDE CAÑETE	
		ALMUERZO		CENA		ALMUERZO	
		2018 I	2018 II	2018 I	2018 II	2018 I	2018 II
FCA	Administración	229	181	1		48	32
FCE	Economía	173	152	2	1		
FCS	Enfermería	125	124	9	1	38	57
	Educación Física	29	21	0			
FCC	Contabilidad	196	120	7	3	42	21
FIEE	Ing. Eléctrica	99	75	0	1		
	Ing. Electrónica	100	75	0	1		
FIQ	Ing. Química	133	102	1			
FIIS	Ing. Industrial	92	96	1		124	86
	Ing. de Sistemas	91	79	3	1	39	35
FIARN	Ing. Ambiental	85	68	0	3	57	72
FIPA	Ing. de Alimentos	96	57	0	1	52	36
	Ing. Pesquera	95	55	0			
FIME	Ing. Mecánica	103	94	13	4		
	Ing. en Energía	54	42	2	1		
FCNM	Matemática	51	30	1	2		
	Física	49	29	0	2		
<b>TOTAL</b>		<b>1800</b>	<b>1400</b>	<b>40</b>	<b>21</b>	<b>400</b>	<b>339</b>

Fuente: Bienestar Universitario UNAC 2018 I-II

\*Desayunos atención para todos

**5.6. SERVICIO DE ATENCIÓN DE DESAYUNOS, ALMUERZOS Y CENAS A  
ESTUDIANTES POR FACULTADES 2018 I-II**

**CUADRO N° 69**

FACULTADES	SEDE CALLAO					
	DESAYUNOS		ALMUERZO		CENA	
	2018 I	2018 II	2018 I	2018 II	2018 I	2018 II
FCA	1689	2087	7649	6982	0	286
FCE	1538	2702	5774	7134	35	72
FCS	1030	1665	4772	7067	148	38
FCC	1498	2569	7321	5994	201	168
FIEE	1864	3298	6732	5952	47	87
FIQ	1309	2272	5867	5355	42	0
FIIS	2033	3218	7394	6386	111	51
FIARN	1073	1457	4201	3631	84	175
FIPA	1555	1942	7082	5623	0	32
FIME	1963	3265	7107	5527	566	318
FCNM	1665	2715	1986	2682	92	228
<b>TOTAL</b>	<b>25237</b>	<b>27190</b>	<b>92001</b>	<b>76947</b>	<b>5909</b>	<b>1435</b>

Fuente: Bienestar Universitario UNAC 2018 I-II



**5.7. ALUMNOS BENEFICIARIOS DE LA RESIDENCIA UNIVERSITARIA,  
MATRÍCULA Y SOLIRADIDAD 2018 I-II**

**CUADRO N° 70**

FACULTAD	ESCUELA PROFESIONAL	RESIDENCIA UNIVERSITARIA 2018		SUBVENCION DE MATRICULA 2018		FONDO DE SOLIDARIDAD 2018	
		2018 I	2018 II	2018 I	2018 II	2018 I	2018 II
FCA	Administración	0	0	0	1	1	2
FCE	Economía	0	1	0	1	1	1
FCS	Enfermería	0	1	0	0	0	0
	Educación Física	0	0	0	0	0	0
FCC	Contabilidad	2	1	0	0	1	2
FIEE	Ing. Eléctrica	0	1	0	0	0	2
	Ing. Electrónica	1	0	1	0	0	0
FIQ	Ing. Química	0	0	0	0	0	1
FIIS	Ing. Industrial	0	0	0	0	0	0
	Ing. de Sistemas	0	0	0	0	0	0
FIARN	Ing. Ambiental	2	3	0	0	0	1
FIPA	Ing. de Alimentos	0	1	0	0	0	2
	Ing. Pesquera	0	0	0	0	0	0
FIME	Ing. Mecánica	3	2	1	0	1	2
	Ing. en Energía	0	0	0	0	0	0
FCNM	Matemática	0	0	0	0	0	0
	Física	2	2	0	0	0	0
<b>TOTAL</b>		<b>10</b>	<b>12</b>	<b>2</b>	<b>2</b>	<b>4</b>	<b>13</b>

Fuente: Bienestar Universitario UNAC 2018 I-II

**GRAFICO N° 59**

**ALUMNOS DE RESIDENCIA UNIVERSITARIA, SOLIRADIDAD Y MATRÍCULA  
2018 I-II**

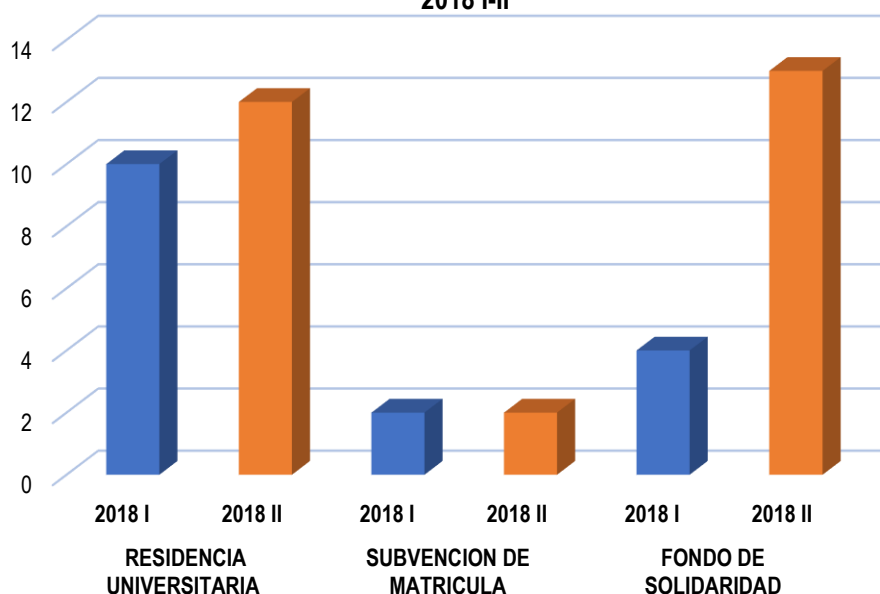



## CAPÍTULO VI

### 6. EJECUCIÓN PRESUPUESTAL UNIVERSIDAD NACIONAL DEL CALLAO





## 6.1. PRESUPUESTO Y EJECUCIÓN DE GASTOS A NIVEL GENÉRICO 2018

CUADRO N° 71

GENÉRICA	PIA	PIM	Certificación	Compromiso Anual	Ejecución			Avance %
					Atención de Compromiso Mensual	Devengado	Girado	
PERSONAL Y OBLIGACIONES SOCIALES	43,413,930	51,846,295	47,594,362	47,668,671	47,668,671	47,500,885	47,500,885	91,6%
PENSIONES Y OTRAS PRESTACIONES SOCIALES	3,495,760	3,535,432	2,757,935	2,757,935	2,757,935	2,757,935	2,757,935	78,0%
BIENES Y SERVICIOS	38,539,454	30,769,709	27,274,628	26,914,344	26,912,594	26,901,997	26,896,504	87,4%
OTROS GASTOS	2,080,000	2,682,113	2,560,522	2,560,522	2,559,833	2,010,491	2,009,620	75,0%
ADQUISICION DE ACTIVOS NO FINANCIEROS	2,682,133	2,552,122	1,519,325	1,519,325	1,519,325	1,519,325	1,519,325	59,5%
<b>TOTAL</b>	<b>90,211,277</b>	<b>91,385,671</b>	<b>81,706,772</b>	<b>81,420,797</b>	<b>81,418,358</b>	<b>80,690,633</b>	<b>80,684,269</b>	<b>88,3%</b>

Fuente: Ministerio de Economía 2018

GRÁFICO N° 60

### PRESUPUESTO Y EJECUCIÓN DE GASTOS A NIVEL GENÉRICO 2018

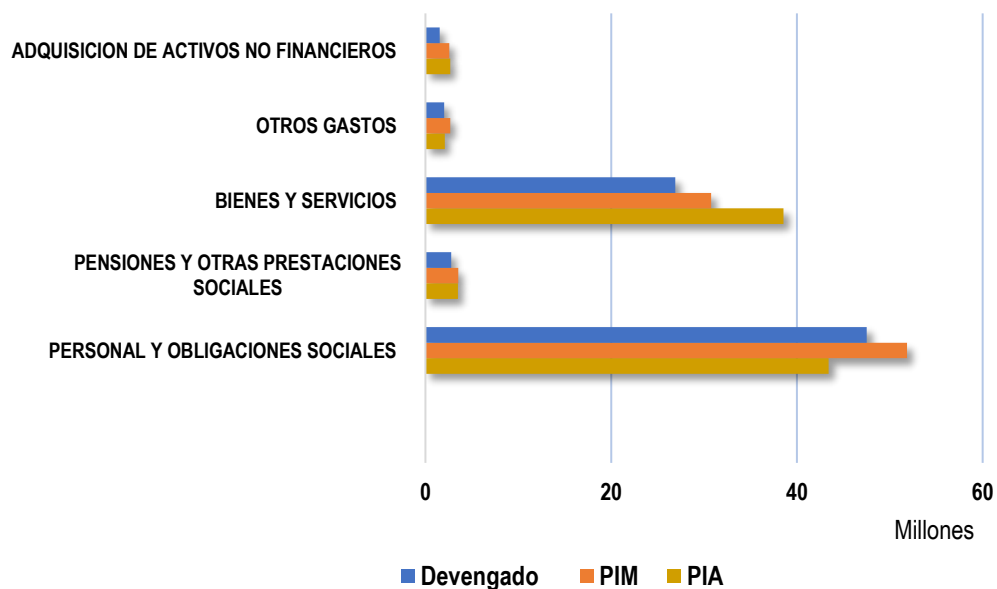



6.2. PRESUPUESTO Y EJECUCIÓN DE GASTOS POR FUENTE DE FINANCIAMIENTO 2018

CUADRO N° 72

FUENTE DE FINANCIAMIENTO	PIA	PIM	Certificación	Compromiso Anual	Ejecución		Girado	Avance %
					Atención de Compromiso Mensual	Devengado		
1: RECURSOS ORDINARIOS	46,348,251	54,672,106	49,948,850	49,902,585	49,902,585	49,189,177	49,189,177	90,0%
2: RECURSOS DIRECTAMENTE RECAUDADOS	43,431,582	35,665,436	31,394,954	31,155,245	31,152,806	31,138,489	31,132,125	87,3%
4: DONACIONES Y TRANSFERENCIAS	0	616,685	314,217	314,217	314,217	314,217	314,217	51,0%
5: RECURSOS DETERMINADOS	431,444	431,444	48,750	48,750	48,750	48,750	48,750	11,3%
<b>TOTAL</b>	<b>90,211,277</b>	<b>91,385,671</b>	<b>81,706,771</b>	<b>81,420,797</b>	<b>81,418,358</b>	<b>80,690,633</b>	<b>80,684,269</b>	<b>88,3%</b>

Fuente: Ministerio de Economía 2018

GRÁFICO N° 61

PRESUPUESTO Y EJECUCIÓN DE GASTOS POR FUENTE DE FINANCIAMIENTO 2018

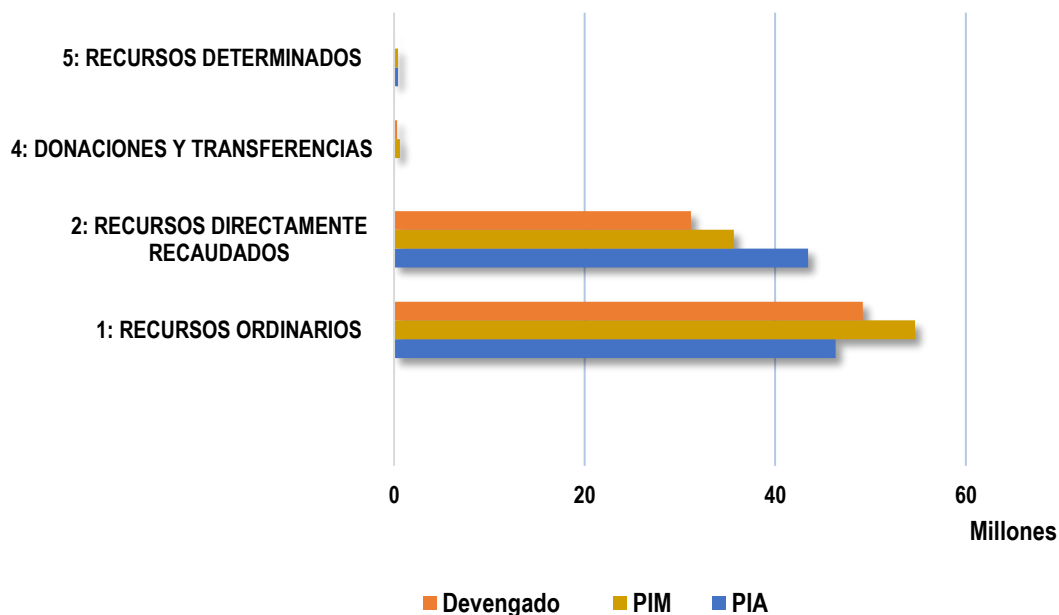





### 6.3. EVOLUCIÓN HISTÓRICA PRESUPUESTAL Y EJECUCIÓN DE GASTOS POR FUENTE DE FINANCIAMIENTO DE LA UNIVERSIDAD NACIONAL DEL CALLAO 2010 - 2018

**CUADRO N° 73**

AÑOS	PIA	PIM	DEVENGADO
2010	S/ 50,213,000,00	S/ 58,359,546,00	S/ 56,446,397,00
2011	S/ 67,790,663,00	S/ 70,544,538,00	S/ 62,364,094,00
2012	S/ 59,767,492,00	S/ 68,933,640,00	S/ 64,079,613,00
2013	S/ 80,185,047,00	S/ 87,320,784,00	S/ 70,050,992,00
2014	S/ 86,367,810,00	S/ 88,925,751,00	S/ 68,931,538,00
2015	S/ 79,963,057,00	S/ 82,950,008,00	S/ 70,094,719,00
2016	S/ 78,736,884,00	S/ 90,634,996,00	S/ 79,853,056,00
2017	S/ 83,431,538,00	S/ 98,047,976,00	S/ 81,301,597,00
2018	S/ 90,211,277,00	S/ 91,385,671,00	S/ 80,690,633,00

Fuente: Ministerio de Economía 2018

**GRÁFICO N° 62**

#### EVOLUCIÓN HISTÓRICA PRESUPUESTAL DE LA UNIVERSIDAD NACIONAL DEL CALLAO 2010 - 2018

